SĄD OKRĘGOWY
ODDZIAŁ GOSPODARCZY
35-959 Rzeszów, skr.poczt.298
Pl. Śreniawitów 3

G-2512-4/2018

Załącznik nr 1

OPIS PRZEDMIOTU ZAMÓWIENIA

na roboty budowlane pn.

Remont wybranych pomieszczeń budynku Sądu Okręgowego w Rzeszowie – 2018r.

Opis przedmiotu zamówienia pn. **Remont wybranych pomieszczeń budynku Sądu Okręgowego w Rzeszowie – 2018r.** został dokonany za pomocą dokumentacji projektowej oraz specyfikacji technicznych wykonania i odbioru robót budowlanych pn: *Remont wybranych pomieszczeń budynku Sądu Okręgowego w Rzeszowie*, opracowanych w kwietniu 2016 roku przez Autorską Pracownię Projektową mgr inż. arch. Iwona Matlingiewicz, Rzeszów, ul. Rynek 17/305.

Remont w bieżącym roku obejmuje:

1. 12 pomieszczeń biurowych, mały korytarz i salę konferencyjną o łącznej powierzchni 248,3 m^2 i polegać będzie na likwidacji wykładziny dywanowej, cyklinowaniu i malowaniu istniejącego parkietu oraz malowaniu ścian i sufitów
2. łazienkę dla personelu o powierzchni 19,1 m^2, w której należy przemurować ścianki działowe, wykonać nową izolację przeciwwilgociową w węzłach sanitarnych, wykonać obudowę pionów kanalizacyjnych i stelaży pod miski ustępowe z płyt gipsowo-kartonowych, wymienić płytki podłogowe i ścienne, wymienić drzwi, zamontować sufit podwieszany, pomalować ściany i sufit, wymienić instalację wod-kan i elektryczną, wymienić urządzenia sanitarne (miski ustępowe, umywalki, zlewozmywaki, baterie), wymienić oprawy oświetleniowe i zamontować wentylatory.

Powyższe prace są objęte następującymi kodami ze Wspólnego Słownika Zamówień (CPV):
Główny przedmiot- 45216112-2- Roboty budowlane w zakresie budynków sądowych
45000000-7 - Roboty budowlane
45111100-9 - Roboty w zakresie burzenia
45410000-4 - Tynkowanie
45421146-9 – Instalowanie sufitów podwieszanych
45431000-7 - Kładzenie płytek
45432114-6 – Roboty w zakresie podłóg drewnianych
45442100-8 - Roboty malarskie
45330000-9 – Roboty instalacyjne wodno-kanalizacyjne i sanitarne
45311200-2 - Roboty w zakresie instalacji elektrycznych

Zamawiający wymaga od Wykonawcy przy realizacji Przedmiotu umowy (Przedmiotu zamówienia) stosowanie do art. 29 ust. 3a Ustawy Pzp zatrudnienia przez Wykonawcę pracowników według poniższych zasad:

1) Zamawiający wymaga zatrudnienia na podstawie umowy o pracę przez wykonawcę lub podwykonawcę osób wykonujących w trakcie realizacji zamówienia czynności bezpośrednio związanych z wykonywaniem wszystkich robót budowlanych, tj.:
   - robót rozbiórkowych
   - cyklinowania i lakierowania parkietów
   - robót malarskich (gruntowanie i malowanie ścian i sufitów, malowanie kaloryferów)
   - wymiany typowej stolarki drzwiowej
   - robót murarskich i tynkarskich
   - układanie płytek podłogowych i ściennych
   - montażu płyt gipsowo-kartonowych
   - instalacji wod-kan
   - instalacji elektrycznej
   - montażu urządzeń sanitarnych, opraw oświetleniowych i wentylatorów

   Wymóg nie dotyczy osoby wskazanej do pełnienia funkcji kierownika robót, pełniącej samodzielną funkcję techniczną w budownictwie.
2) W trakcie realizacji zamówienia zamawiający uprawniony jest do wykonywania czynności kontrolnych wobec wykonawcy odnośnie spełniania przez wykonawcę lub podwykonawcę wymogu zatrudnienia na podstawie umowy o pracę osób wykonujących wskazane w punkcie 1) czynności. Zamawiający uprawniony jest w szczególności do:
   a) żądania oświadczeń i dokumentów w zakresie potwierdzenia spełniania w/w wymogów i dokonywania ich oceny,
   b) żądania wyjaśnień w przypadku wątpliwości w zakresie potwierdzenia spełniania w/w wymogów,
   c) przeprowadzania kontroli na miejscu wykonywania świadczenia.
3) W trakcie realizacji zamówienia na każde wezwanie zamawiającego w wyznaczonym w tym wezwaniu terminie wykonawca przedłoży zamawiającemu wskazane poniżej dowody w celu potwierdzenia spełnienia wymogu zatrudnienia na podstawie umowy o pracę przez wykonawcę lub podwykonawcę osób wykonujących wskazane w punkcie 1) czynności w trakcie realizacji zamówienia:
   - oświadczenie wykonawcy lub podwykonawcy o zatrudnieniu na podstawie umowy o pracę osób wykonujących czynności, których dotyczy wezwanie zamawiającego. Oświadczenie to powinno zawierać w szczególności: dokładne określenie podmiotu składającego oświadczenie, datę złożenia oświadczenia, wskazanie, że objęte wezwaniem czynności wykonują osoby zatrudnione na podstawie umowy o pracę wraz ze wskazaniem liczby tych osób, imion i nazwisk tych osób, rodzaju umowy o pracę i wymiaru etatu oraz podpis osoby uprawnionej do złożenia oświadczenia w imieniu wykonawcy lub podwykonawcy;
4) Z tytułu niespełnienia przez wykonawcę lub podwykonawcę wymogu zatrudnienia na podstawie umowy o pracę osób wykonujących wskazane w punkcie 1) czynności zamawiający przewiduje sankcję w postaci obowiązku zapłaty przez wykonawcę kary umownej w wysokości określonej w § 10. Niezłożenie przez wykonawcę w wyznaczonym przez zamawiającego terminie żądanych przez zamawiającego dowodów w celu potwierdzenia spełnienia przez wykonawcę lub podwykonawcę wymogu zatrudnienia na

podstawie umowy o pracę traktowane będzie jako niespełnienie przez wykonawcę lub podwykonawcę wymogu zatrudnienia na podstawie umowy o pracę osób wykonujących wskazane w punkcie 1) czynności.

5) W przypadku uzasadnionych wątpliwości co do przestrzegania prawa pracy przez wykonawcę lub podwykonawcę, zamawiający może zwrócić się o przeprowadzenie kontroli przez Państwową Inspekcję Pracy.

Dodatkowe informacje, które Wykonawca musi uwzględnić:

1. roboty budowlane wykonywane będą w czynnym urzędzie, Wykonawca swoim działaniem nie może ograniczać pracy sądu; może wystąpić konieczność wykonywania robót uciążliwych (np. powodujących nadmierny hałas) po godzinach pracy sądu i w dni wolne od pracy (godziny pracy sądu: poniedziałek w godz. od 7:30 do 18:00, od wtorku do piątku w godz. od 7:30 do 15:30),
2. na Wykonawcy spoczywać będzie obowiązek odpowiedniego zabezpieczenia stref, w których prowadzone będą roboty budowlane w sposób ograniczający do minimum zakurzenie obszaru, w którym Zamawiający prowadzi bieżącą działalność,
3. na Wykonawcy ciążyć będzie konieczność utrzymania czystości i porządku we wszelkich pomieszczeniach, które będą użytkowane przez Wykonawcę lub w których będą wykonywane roboty przez Wykonawcę.

Zaleca się przeprowadzenie wizji lokalnej.

Opracowała: Ewa Gliniak
Data opracowania:14.05.2018r.

ZATWIERDZAM:

DYREKTOR
Sądu Okręgowego w Rzeszowie
Marta Kuczma

Rzeszów, 14.05.2018

RZUT PARTERU SKALA 1:100

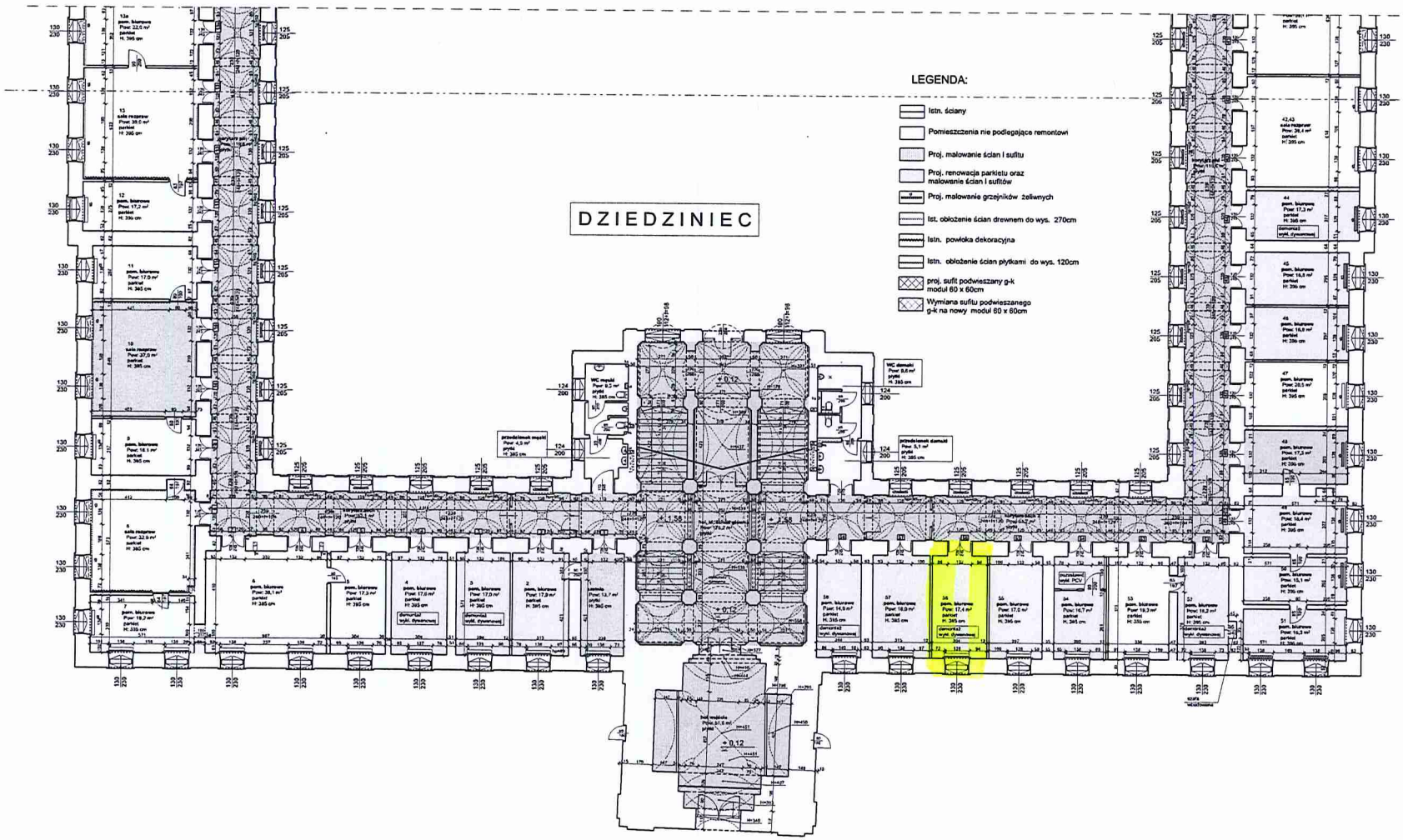

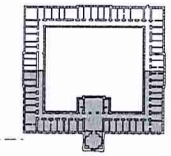

Zestawienie Pomieszczeń/parteru			
Numer pomieszczenia	Nazwa pomieszczenia	Rodzaj posadzki	Powierzchnia
	hol wejścia	płytki	51,5
	hol, k. schod główna	płytki	175,2
	k. schod. lewa	płytki	14,8
	k. schod. prawa	płytki	14,9
	korytarz pld	płytki	118,6
	korytarz pm	płytki	118,6
	korytarz wschl.	płytki	130,6
	korytarz zach 1	płytki	52,1
	korytarz zach 2	płytki	51,7
	kisterna personelu	płytki	19,4
	przedsionek damski	płytki	5,1
	przedsionek męski	płytki	4,3
	WC damski	płytki	9,9
	WC męski	płytki	9,3
1	szatnia	płytki	13,7
2	pom. biurowe	parkiet	17,9
3	pom. biurowe	parkiet	17,0
4	pom. biurowe	parkiet	17,6
5	pom. biurowe	parkiet	17,3
6	pom. biurowe	parkiet	36,1
7	pom. biurowe	parkiet	18,2
8	sala rozgrw	parkiet	32,6
9	pom. biurowe	parkiet	16,1
10	sala rozgrw	parkiet	37,0
11	pom. biurowe	parkiet	17,0
12	pom. biurowe	parkiet	17,2
13	sala rozgrw	parkiet	39,0
13a	pom. biurowe	parkiet	22,6
14	pom. biurowe	parkiet	17,0
15	pom. biurowe	parkiet	16,3
16	sala rozgrw	parkiet	36,8
17	pom. biurowe	parkiet	16,5
18	sala rozgrw	parkiet	33,4
19	biuro	parkiet	18,3
20	pom. biurowe	parkiet	17,9
21	pom. biurowe	parkiet	17,1
22	pom. biurowe	parkiet	17,0
23	pom. biurowe	parkiet	14,2
24	pom. biurowe	parkiet	16,6
25	pom. biuro	parkiet	18,9
26	pom. biurowe	parkiet	17,5
27	pom. biurowe	parkiet	20,0
28	pom. biurowe	parkiet	16,3
29,30	sala rozgrw	parkiet	34,8
31	pom. biurowe	parkiet	17,4
32	sala rozgrw	parkiet	36,5
33,34,35	sala rozgrw	parkiet	54,3
36	pom. biurowe	parkiet	17,5
37	pom. biurowe	parkiet	17,9
38	pom. biurowe	parkiet	17,5
39	pom. biurowe	parkiet	16,9
40,41	sala rozgrw	parkiet	38,7
42,43	sala rozgrw	parkiet	38,4
44	pom. biurowe	parkiet	17,3
45	pom. biurowe	parkiet	16,8
46	pom. biurowe	parkiet	16,8
47	pom. biurowe	parkiet	20,5
48	pom. biurowe	parkiet	17,3
49	pom. biurowe	parkiet	18,4
50	pom. biurowe	parkiet	15,1
51	pom. biurowe	parkiet	16,3
52	pom. biurowe	parkiet	16,2
53	pom. biurowe	parkiet	18,3
54	pom. biurowe	parkiet	16,7
55	pom. biurowe	parkiet	17,0
56	pom. biurowe	parkiet	17,4
57	pom. biurowe	parkiet	18,0
58	pom. biurowe	parkiet	14,0
			1 954,7 m²

POWIERZCHNIA OBJĘTA OPRACOWANIEM 1323,9m²

TYTUŁ PROJEKTU	REMONT WYBRANYCH POMIESZCZEŃ W BUDYNKU SĄDU OKRĘGOWEGO
	Plac Sowiński 2, dz. nr 1279 ark 257 33-332 Rzeszów
NAZWA PRACOWNIA	AUTORSKA PRACOWNIA PROJEKTOWA MGR INŻ. IWONA MATLINGIEWICZ
	35-064 Rzeszów, ul. Ks. Bp. Kazimierza Ozdowskiego 10/1 tel. 17 852 40 00 fax. 17 852 40 01
INŻ. BUD.	mgr inż. arch. IWONA MATLINGIEWICZ upr. nr 41 /2010
SPR. PRZ. ARCH.	mgr inż. arch. IGOR SAMSUKIEWICZ upr. nr 40/2010 /2010/
OPRACOWANIE	mgr inż. AGATA PIELA
FAZA	PB
BRANŻA	ARCHITEKTURA
TREŚĆ RYSUNKU	RZUT PARTERU część zachodnia
SKALA	1:100
CZN. ZM. NR	DATA ZMIANY
A	lwiecień 2016
NR RYSUNKU	2b

Projekt autorski o ilości egzemplarzy 4 szt. PRACA NR 2016/15

PROJEKTOWANIE: ZAKTRUS sp.z o.o. Rzeszów, ul. Ks. Bp. Kazimierza Ozdowskiego 10/1 tel. 17 852 40 00, www.zaktrus.com

- pomieszczenie objęte remontem w 2018 r.

RZUT PARTERU SKALA 1:100

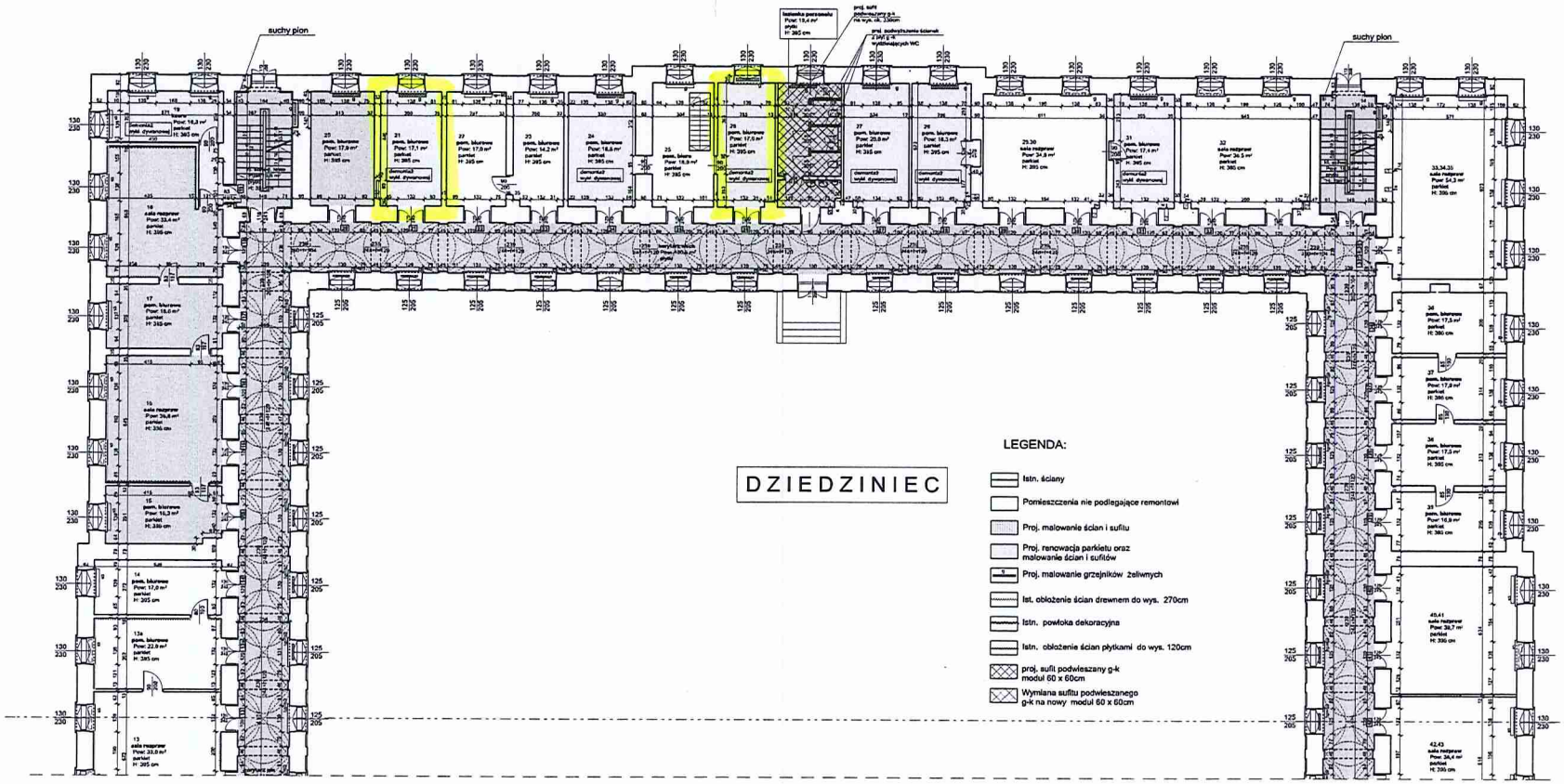

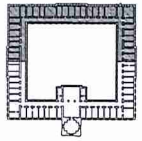

Zestawienie Pomieszczeń parteru			
Numer pomieszczenia	Nazwa pomieszczenia	Rodzaj posadzki	Powierzchnia
	hol wejście	płytki	51,5
	hol, kl. schod główne	płytki	175,2
	kl. schod. lewa	płytki	16,8
	kl. schod. prawa	płytki	16,9
	korytarz pld	płytki	116,5
	korytarz pn	płytki	113,6
	korytarz wsch	płytki	125,8
	korytarz zach 1	płytki	52,1
	korytarz zach 2	płytki	51,7
	łazienka personelu	płytki	19,4
	przedsionek damski	płytki	5,1
	przedsionek męski	płytki	4,5
	WC damski	płytki	9,8
	WC męski	płytki	9,5
1	szatnia	płytki	13,7
2	pom. biurowe	parkiet	17,9
3	pom. biurowe	parkiet	17,0
4	pom. biurowe	parkiet	17,5
5	pom. biurowe	parkiet	17,3
6	pom. biurowe	parkiet	34,1
7	pom. biurowe	parkiet	16,2
8	sala rozpraw	parkiet	32,6
9	pom. biurowe	parkiet	18,1
10	sala rozpraw	parkiet	37,0
11	pom. biurowe	parkiet	17,0
12	pom. biurowe	parkiet	17,2
13	sala rozpraw	parkiet	38,0
13a	pom. biurowe	parkiet	22,0
14	pom. biurowe	parkiet	17,0
15	pom. biurowe	parkiet	16,3
16	sala rozpraw	parkiet	36,6
17	pom. biurowe	parkiet	18,6
18	sala rozpraw	parkiet	33,4
19	hawrs	parkiet	16,3
20	pom. biurowe	parkiet	17,9
21	pom. biurowe	parkiet	17,1
22	pom. biurowe	parkiet	17,0
23	pom. biurowe	parkiet	14,2
24	pom. biurowe	parkiet	18,8
25	pom. biuro	parkiet	18,9
26	pom. biurowe	parkiet	17,6
27	pom. biurowe	parkiet	20,0
28	pom. biurowe	parkiet	16,3
29,30	sala rozpraw	parkiet	34,5
31	pom. biurowe	parkiet	17,4
32	sala rozpraw	parkiet	36,5
33,34,35	sala rozpraw	parkiet	54,3
36	pom. biurowe	parkiet	17,5
37	pom. biurowe	parkiet	17,9
38	pom. biurowe	parkiet	17,5
39	pom. biurowe	parkiet	16,9
40,41	sala rozpraw	parkiet	35,7
42,43	sala rozpraw	parkiet	36,4
44	pom. biurowe	parkiet	17,3
45	pom. biurowe	parkiet	16,5
46	pom. biurowe	parkiet	16,9
47	pom. biurowe	parkiet	20,5
48	pom. biurowe	parkiet	17,3
49	pom. biurowe	parkiet	18,4
50	pom. biurowe	parkiet	12,1
51	pom. biurowe	parkiet	16,3
52	pom. biurowe	parkiet	16,2
53	pom. biurowe	parkiet	19,3
54	pom. biurowe	parkiet	16,7
55	pom. biurowe	parkiet	17,5
56	pom. biurowe	parkiet	17,4
57	pom. biurowe	parkiet	16,0
58	pom. biurowe	parkiet	14,0
			1 954,7 m²

POWIERZCHNIA OBJĘTA OPRACOWANIEM 1323,9m²

TYTUŁ PROJEKTU	REMONT WYBRANYCH POMIESZCZEŃ SUDYWNIU SĄDU OKRĘGOWEGO Plac Sowiński nr 3, dz. nr 1270 oraz 267 33-400 Tarnów
NAZWA PRACOWNIA	AUTORSKA PRACOWNIA PROJEKTOWA mgr inż. arch. IWONA MATLINIEWICZ ul. Rynek Główny 26, 34-700 Rabka-Zdrój, tel. 18 267 22 44, 606 180 144, 606 180 145, www.app.com.pl, biuro@app.com.pl
proj. arch.	mgr inż. arch. PAWEŁ KAŹMIERKIEWICZ upr. nr ib. 7/2006 — PODPIS
spr. proj. arch.	mgr inż. arch. IGOR BARELKO upr. nr ib. 4/2010, 38/2012 — PODPIS
sprawdzający	mgr inż. AGATA TRELA — PODPIS
FAZA	PB
BRANŻA	ARCHITEKTURA
TYTUŁ RYSUNKU	RZUT PARTERU część wschodnia
SKALA	1:100
CZH SH-HET	0141-03-01-01
NR RYSUNKU	2a
A	styczeń 2016

Projekt zawiera 3 kolorowe/monochromatyczne rysunki. ARCHIVUM: format A

PROWADZENIE ZMIAN: PROTOKÓŁ jest

POWIELANIE I ROZPOWSZECHNIANIE BEZ ZGODY AUTORA ZABRONIONE

— pomieszczenie objęte remontem w 2018 r.

RZUT I PIĘTRA SKALA 1:100

LEGENDA:

- Istn. ściany
- Pomieszczenia nie podlegające remontowi
- Proj. malowanie ścian i sufitu
- Proj. renowacja parkietu oraz malowanie ścian i sufitów
- Proj. malowanie grzejników żeliwnych
- Ist. obłożenie ścian drewnem do wys. 270cm
- Istn. powłoka dekoracyjna
- Istn. obłożenie ścian płytkami do wys. 120cm
- proj. sufit podwieszany g-k moduł 60 x 60cm
- Wymiana sufitu podwieszanego g-k na nowy moduł 60 x 60cm

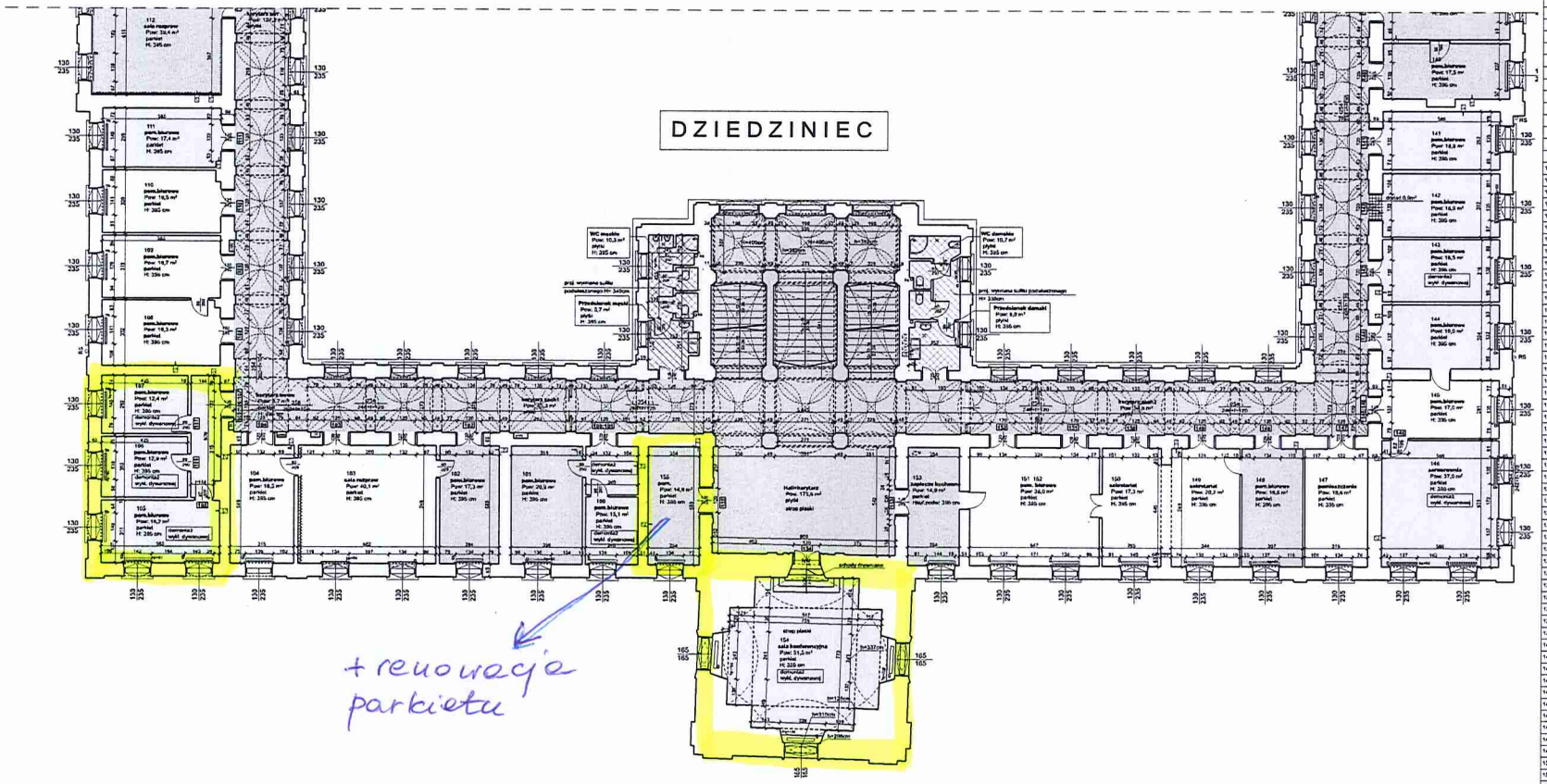

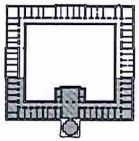

Zestawienie Pomieszczeń piętra 1

Numer pomieszczenia	Nazwa pomieszczenia	Rodzaj posadzki	Powierzchnia
	Hall+korytarz	płytki	175,5
	ki. schod. lewa	płytki	17,3
	ki. schod. prawa	płytki	17,6
	korytarz pół	płytki	116,9
	korytarz pin	płytki	127,7
	korytarz wenn	parkiet	8,7
	korytarz wach	płytki	146,8
	korytarz zach1	płytki	55,3
	korytarz zach2	płytki	54,8
	łazienka personelu	płytki	19,1
	Przedsionek damski	płytki	8,0
	Przedsionek męski	płytki	8,7
	WC damskie	płytki	10,7
	WC męskie	płytki	10,3
100	pom.biurowe	parkiet	16,1
101	pom.biurowe	parkiet	20,9
102	pom.biurowe	parkiet	17,3
103	sala rozprav	parkiet	40,1
104	pom.biurowe	parkiet	16,5
105	pom.biurowe	parkiet	16,2
106	pom.biurowe	parkiet	12,9
107	pom.biurowe	parkiet	12,4
108	pom.biurowe	parkiet	16,3
109	pom.biurowe	parkiet	14,7
110	pom.biurowe	parkiet	18,5
111	pom.biurowe	parkiet	17,4
112	sala rozprav	parkiet	39,4
113	sala rozprav	parkiet	60,4
114	pom.biurowe	parkiet	17,5
115	pom.biurowe	parkiet	18,4
116	sala rozprav	parkiet	34,2
117	zaplecze	parkiet	15,2
118	sala rozprav	parkiet	39,3
119	sala rozprav	parkiet	38,1
120	pom.biurowe	parkiet	18,0
121	sala rozprav	parkiet	36,1
122	sala rozprav	parkiet	38,7
123	sala rozprav	parkiet	40,5
124	pom.biurowe	parkiet	14,1
125	pom.biurowe	parkiet	28,8
126	serwerownia	parkiet	16,7
127	pom.biurowe	parkiet	16,0
128	pom.biurowe	parkiet	16,2
129	pom.biurowe	parkiet	16,3
130	pom.biurowe	parkiet	16,1
131	pom.biurowe	parkiet	16,3
132	pom.biurowe	parkiet	16,9
133	pom.biurowe	parkiet	16,7
134	pom.biurowe	parkiet	18,3
135	pom.biurowe	parkiet	16,3
136	pom.biurowe	parkiet	17,9
137	pom.biurowe	parkiet	18,3
138	pom.biurowe	parkiet	19,5
139	pom.biurowe	parkiet	18,8
140	pom.biurowe	parkiet	17,5
141	pom.biurowe	parkiet	18,9
142	pom.biurowe	parkiet	16,9
143	pom.biurowe	parkiet	18,5
144	pom.biurowe	parkiet	19,0
145	pom.biurowe	parkiet	17,0
146	serwerownia	parkiet	37,0
147	pomieszczenie	parkiet	18,6
148	pom.biurowe	parkiet	16,6
149	sekretariat	parkiet	20,3
150	sekretariat	parkiet	17,3
151 152	pom. biurowe	parkiet	36,0
153	zaplecze kuchenne	parkiet	14,9
154	sala konferencyjna	parkiet	51,5
155	pom.	parkiet	14,9
			2 038,9 m²

POWIERZCHNIA OBJĘTA OPRACOWANIEM 1541,3m²

TYTUŁ PROJEKTU	REMONT WYBRANYCH POMIESZCZEŃ BUDYNKU SĄDU OKRĘGOWEGO
AUTOR PROJEKTU	AUTORSKA PRACOWNIA PROJEKTOWA INż. ARCH. IRENA MATUSIAKIEWICZ
SPRZ. ZAWOD.	mgr inż. arch. INGER SAKELLARI upr. nr 0-0-7
SPR. BPiB	mgr inż. arch. IGOR SAKELLARI upr. nr 0-0-7
OPRACOWANIE	mgr inż. ALAN TAMELA
FAZA	PB
BRANŻA	ARCHITEKTURA
TREŚĆ RYSUNKU	RZUT I PIĘTRA część zachodnia
SKALA	A
DATA	kwiecień 2016

- pomieszczenia objęte remontem w 2018 r.

RZUT I PIĘTRA SKALA 1:100

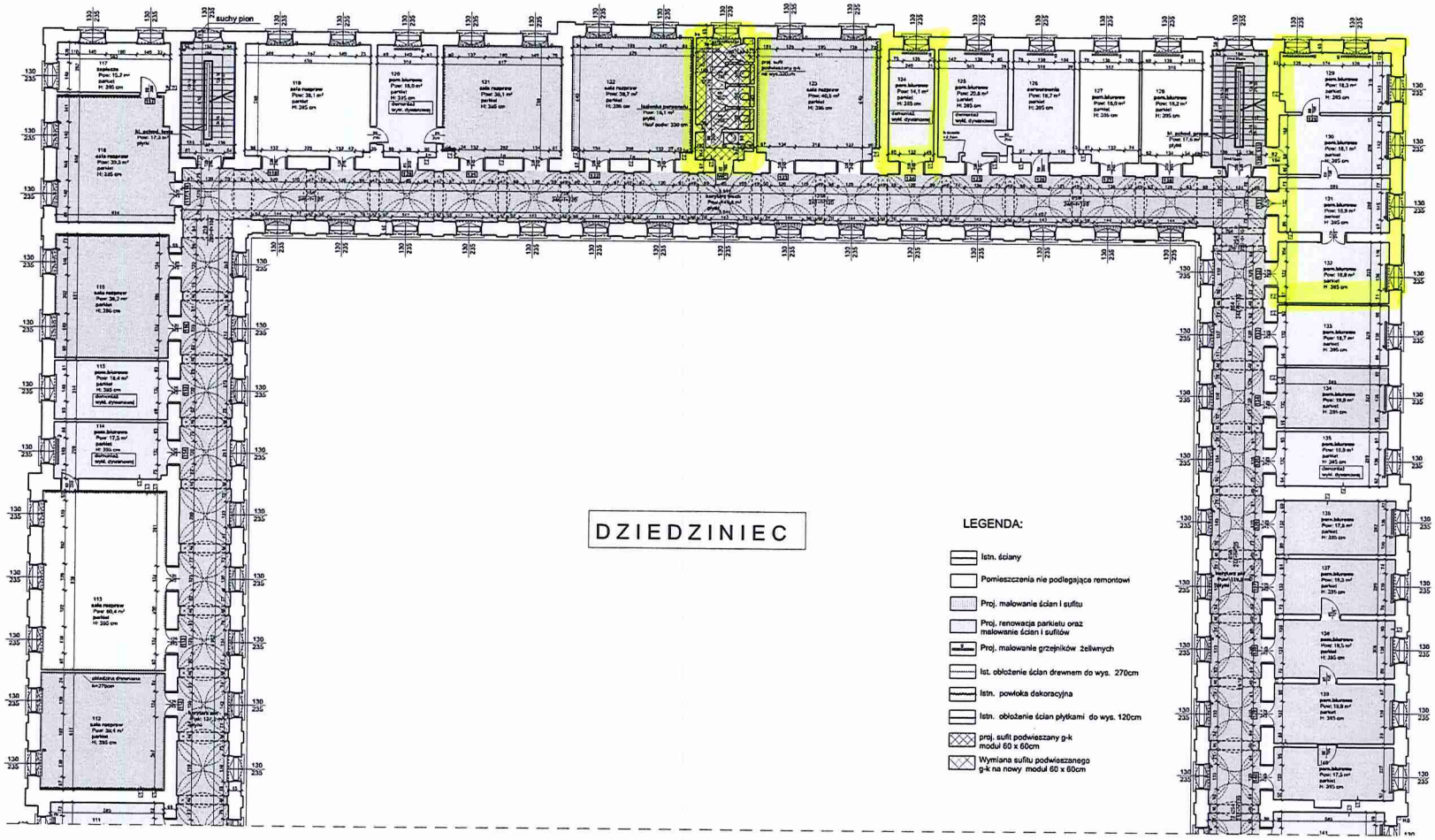

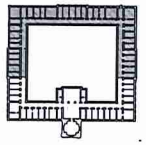

Zestawienie Pomieszczeń piętra 1

Numer pomieszczenia	Nazwa pomieszczenia	Rodzaj posadzki	Powierzchnia
	Hol+korytarz	płytki	172,5
	kl. schod. lewa	płytki	17,3
	kl. schod. prawa	płytki	17,6
	korytarz płd	płytki	119,9
	korytarz płn	płytki	127,2
	korytarz wschd	parkiet	8,7
	korytarz wschn	płytki	141,6
	korytarz zachd	płytki	55,3
	korytarz zachn	płytki	94,8
	łazienka personelu	płytki	19,1
	Przedsionek damski	płytki	6,0
	Przedsionek męski	płytki	5,7
	WC damskie	płytki	10,7
	WC męskie	płytki	10,3
100	pom.biurowe	parkiet	15,1
101	pom.biurowe	parkiet	20,9
102	pom.biurowe	parkiet	17,3
103	sala rozpraw	parkiet	40,1
104	pom.biurowe	parkiet	18,5
105	pom.biurowe	parkiet	18,2
106	pom.biurowe	parkiet	12,9
107	pom.biurowe	parkiet	12,4
108	pom.biurowe	parkiet	19,3
109	pom.biurowe	parkiet	16,7
110	pom.biurowe	parkiet	18,5
111	pom.biurowe	parkiet	17,4
112	sala rozpraw	parkiet	35,4
113	sala rozpraw	parkiet	60,4
114	pom.biurowe	parkiet	17,5
115	pom.biurowe	parkiet	18,4
116	sala rozpraw	parkiet	38,2
117	zaplecze	parkiet	15,2
118	sala rozpraw	parkiet	38,3
119	sala rozpraw	parkiet	38,1
120	pom.biurowe	parkiet	18,0
121	sala rozpraw	parkiet	36,1
122	sala rozpraw	parkiet	35,7
123	sala rozpraw	parkiet	40,5
124	pom.biurowe	parkiet	14,1
125	pom.biurowe	parkiet	20,8
126	serwerownia	parkiet	16,7
127	pom.biurowe	parkiet	18,0
128	pom.biurowe	parkiet	18,2
129	pom.biurowe	parkiet	18,3
130	pom.biurowe	parkiet	18,1
131	pom.biurowe	parkiet	16,9
132	pom.biurowe	parkiet	18,9
133	pom.biurowe	parkiet	16,7
134	pom.biurowe	parkiet	18,9
135	pom.biurowe	parkiet	16,9
136	pom.biurowe	parkiet	17,3
137	pom.biurowe	parkiet	18,3
138	pom.biurowe	parkiet	19,5
139	pom.biurowe	parkiet	18,9
140	pom.biurowe	parkiet	17,5
141	pom.biurowe	parkiet	16,9
142	pom.biurowe	parkiet	16,9
143	pom.biurowe	parkiet	18,5
144	pom.biurowe	parkiet	12,0
145	pom.biurowe	parkiet	17,0
146	serwerownia	parkiet	37,0
147	pomieszczenie	parkiet	18,8
148	pom.biurowe	parkiet	16,6
149	sekretariat	parkiet	25,2
150	sekretariat	parkiet	17,3
151 152	pom. biurowe	parkiet	36,0
153	zaplecze kuchenne	parkiet	14,9
154	sala konferencyjna	parkiet	51,5
155	pom.	parkiet	14,9
			2 853,9 m²

POWIERZCHNIA OBJĘTA OPRACOWANIEM 1641,3m²

TYTUŁ PROJEKTU	REMONT WYBRANYCH POMIESZCZEŃ BUDYNKU SĄDU OKRĘGOWEGO Plac Sowiński 1 & ul. nr 1279 jor 257 32-082 Bochnia
NAZWA PRACOWNIA	AUTORSKA PRACOWNIA PROJEKTOWA RYSUNA MATUNGIEWICZ
proj. arch.	mgr inż. arch. RYSUNA MATUNGIEWICZ upr. w b. Bochni
upr. BHP wnb.	mgr inż. arch. IGOR BABELSKI upr. w Nowym Sączu
sprawdzający	mgr inż. ALICJA TREBLA
FAZA	PB
BRANŻA	ARCHITEKTURA
TYTUŁ RYSUNKU	RZUT I PIĘTRA część wschodnia
SZN SP-NOŚCI	DWA-STAGE
A	kwiecień 2016

Projekt zabezpiecza w formie zabezpieczenia prawnego, zgodnie z art. 14 ust. 2 pkt 3 ustawy z dnia 4 lutego 1994 r. o prawie autorskim i prawach pokrewnych (Dz. U. z 2006 r. Nr 90, poz. 631 z późn. zm.) wszystkie prawa autorskie majątkowe do niniejszej dokumentacji projektowej.

Kopiowanie i udostępnianie osobom trzecim bez zgody autora zabronione

~ pomieszczenia objęte remontem w 2018 r.

PREZYDENT MIASTA RZESZOWA

Do załatwienia

Rzeszów 31. 05. 2016

DYREKTOR SĄDU OKRĘGOWEGO

L.dz. 3136/16

Nr rejestru wniosku o pozwolenie na budowę 480/2016

Rzeszów, 2016-05-25

AR.6740.54.23.2016.BM54

DECYZJA Nr: 422/2016

Na podstawie art. 28 ust. 1-2, art. 34 ust. 4, art. 36 ustawy z dnia 7 lipca 1994 r. *Prawo budowlane* (jednolity tekst Dz. U. z 2016 r. poz. 290) oraz w oparciu o art. 104 ustawy z dnia 14 czerwca 1960 r. *Kodeks postępowania administracyjnego* (jednolity tekst: Dz. U. z 2016 r. poz. 23), po rozpatrzeniu wniosku z dnia 13 maja 2016 r. Sądu Okręgowego w Rzeszowie, 35-959 Rzeszów, Pl. Śreniawitów 3, w sprawie udzielenia pozwolenia na remont wybranych pomieszczeń budynku Sądu Okręgowego w Rzeszowie, działka nr 1270 obr. 207, Pl. Śreniawitów 3, 35-959 Rzeszów

DYREKTOR SĄDU OKRĘGOWEGO
w RZESZOWIE
Pod.
dn. 31. 05. 2016
godz. ..... min. .....
..... krotnie. zał. .....

z a t w i e r d z a m projekt budowlany
i u d z i e l a m pozwolenia

dla:
Sądu Okręgowego w Rzeszowie
35-959 Rzeszów, Pl. Śreniawitów 3

na remont wybranych pomieszczeń budynku Sądu Okręgowego w Rzeszowie, działka nr 1270 obr. 207, Pl. Śreniawitów 3, 35-959 Rzeszów, wg projektu budowlanego Pani mgr inż. arch. Iwony Matlingiewicz, posiadającej uprawnienia do projektowania w specjalności architektonicznej bez ograniczeń nr A-59/89 i A-95/91, wpisanej na listę członków Podkarpackiej Okręgowej Izby Architektów pod numerem PK-0090,

z zachowaniem następujących warunków zgodnie z treścią art. 36 ust. 1 pkt. 1-4 oraz art. 42 ust. 2 i 3 ustawy *Prawo budowlane:*

1) szczególne warunki zabezpieczenia terenu budowy i prowadzenia robót budowlanych:
   a) kierownik robót jest obowiązany zabezpieczyć teren robót i prowadzić je w sposób umożliwiający użytkownikom bezpieczne korzystanie z części terenu i budynku pozostającej w użytkowaniu podczas prowadzenia robót budowlanych,
~~2) czas użytkowania tymczasowych obiektów budowlanych: .....~~
~~3) terminy rozbiórki:~~
   ~~a) istniejących obiektów budowlanych nieprzewidzianych do dalszego użytkowania: .....~~
   ~~b) tymczasowych obiektów budowlanych: .....~~
4) szczegółowe wymagania dotyczące nadzoru na budowie:.....
   a) inwestor jest zobowiązany do ustanowienia nadzoru inwestorskiego w specjalności konstrukcyjno-budowlanej zgodnie z §2 ust. 1 pkt 2 Rozporządzenia Ministra Infrastruktury z 19 listopada 2001 r. w sprawie rodzaju obiektów budowlanych, przy których wymagane jest ustanowienie inspektora nadzoru inwestorskiego (Dz. U. z 2001 r. Nr 138, poz. 1554),

Obszar oddziaływania obiektu(-ów), o którym mowa w art. 3 pkt. 20 ustawy z dnia 7 lipca 1994 r. - *Prawo budowlane*, obejmuje nieruchomość nr: 1270 obr. 207, Pl. Śreniawitów 3 w Rzeszowie.

U Z A S A D N I E N I E

W dniu 13 maja 2016 r. Sąd Okręgowy w Rzeszowie, 35-959 Rzeszów, Pl. Śreniawitów 3, wystąpił z wnioskiem w sprawie udzielenia pozwolenia na budowę inwestycji pn.: Remont wybranych pomieszczeń budynku Sądu Okręgowego w Rzeszowie, działka nr 1270 obr. 207, Pl. Śreniawitów 3.

Po rozpoznaniu wniosku stwierdzono, że jest on kompletny. Inwestor przedłożył projekt budowlany wykonany i sprawdzony przez osoby posiadające uprawnienia budowlane w odpowiednich specjalnościach wraz z niezbędnymi uzgodnieniami oraz oświadczenie o posiadanym prawie do dysponowania nieruchomością, której wniosek dotyczy, na cele budowlane.

Ponieważ wszystkie warunki zawarte w art. 35 ust. 1 oraz w art. 32 ust. 4 ustawy *Prawo budowlane* zostały spełnione, orzeczono jak w sentencji.

Od niniejszej decyzji służy stronom prawo wniesienia odwołania do Wojewody Podkarpackiego, za moim pośrednictwem, w terminie 14 dni od dnia jej doręczenia.

PREZYDENT MIASTA RZESZOWA

Z up. PREZYDENTA MIASTA RZESZOWA
Andrzej Kowalski
DYREKTOR WYDZIAŁU ARCHITEKTURY
Urzędu Miasta Rzeszowa

Pouczenie

1. Inwestor jest obowiązany zawiadomić o zamierzonym terminie rozpoczęcia robót budowlanych właściwy organ nadzoru budowlanego oraz projektanta sprawującego nadzór nad zgodnością realizacji budowy z projektem, dołączając na piśmie:
   1) oświadczenie kierownika budowy (robót) stwierdzające sporządzenie planu bezpieczeństwa i ochrony zdrowia oraz przyjęcie obowiązku kierowania budową (robotami budowlanymi), a także zaświadczenie, o którym mowa w art. 12 ust. 7 ustawy - *Prawo budowlane*;
   2) w przypadku ustanowienia nadzoru inwestorskiego - oświadczenie inspektora nadzoru inwestorskiego stwierdzające przyjęcie obowiązku pełnienia nadzoru inwestorskiego nad danymi robotami budowlanymi, a także zaświadczenie, o którym mowa w art. 12 ust. 7 ustawy - *Prawo budowlane*;
   3) informację zawierającą dane zamieszczone w ogłoszeniu, o którym mowa w art. 42 ust. 2 pkt 2 ustawy - *Prawo budowlane*.
2. Do użytkowania obiektu budowlanego, na budowę którego wymagane jest pozwolenie na budowę, można przystąpić po zawiadomieniu właściwego organu nadzoru budowlanego o zakończeniu budowy, jeżeli organ ten, w terminie 14 dni od dnia doręczenia zawiadomienia, nie zgłosi sprzeciwu w drodze decyzji (zob. art. 54 ustawy z dnia 7 lipca 1994 r. – *Prawo budowlane*). Jednakże w przypadkach, o których mowa w art. 55 ust. 1 ustawy z dnia 7 lipca 1994 r. – *Prawo budowlane*, inwestor jest obowiązany uzyskać pozwolenie na użytkowanie.
3. Inwestor może przystąpić do użytkowania obiektu przed wykonaniem wszystkich robót budowlanych pod warunkiem uzyskania pozwolenia na użytkowanie wydanego przez właściwy organ nadzoru budowlanego.
4. Przed wydaniem pozwolenia na użytkowanie obiektu właściwy organ nadzoru budowlanego przeprowadzi obowiązkową kontrolę budowy zgodnie z art. 59a ustawy z dnia 7 lipca 1994 r. - *Prawo budowlane*. Wniosek o udzielenie pozwolenia na użytkowanie stanowi wezwanie właściwego organu do przeprowadzenia obowiązkowej kontroli.

Załączniki:
- projekt budowlany (wyłącznie dla wnioskodawcy i a/a)

NINIEJSZA DECYZJA JEST OSTATECZNA
z dniem 15.06.2016 r.
Rzeszów, dnia 16.06.2016 r.
INSPEKTOR
Barbara Mikuła

Otrzymują:
1. Sąd Okręgowy w Rzeszowie, 35-959 Rzeszów, Pl. Śreniawitów 3,
2. Strony według wykazu,
3. A/a.

Do wiadomości:
Powiatowy Inspektor Nadzoru Budowlanego dla Miasta Rzeszowa, Rzeszów, ul. Bardowskiego 2

1

AUTORSKA PRACOWNIA PROJEKTOWA
mgr inż. arch. Iwona Matlingiewicz
Rzeszów, ul. Rynek 17/305, tel. (017) 852-23-88
appmat@poczta.onet.pl

Projekt :

PROJEKT BUDOWLANY

remontu wybranych pomieszczeń budynku Sądu Okręgowego
w Rzeszowie przy Placu Śreniawitów 3
na działce nr ewid. gruntu 1270, obr.207
jednostka ewidencyjna 186301_1 Rzeszów
kategoria obiektu budowlanego XII

Inwestor : Sąd Okręgowy w Rzeszowie
35-959 Rzeszów, Plac Śreniawitów 3

ZAŁĄCZNIK DO DECYZJI
POZWOLENIE NA BUDOWĘ
Znak: AR.6740.54.23.2016.BT54
z dnia: 2016-05-25

PREZYDENT MIASTA RZESZOWA
Z up. PREZYDENTA MIASTA RZESZOWA
Andrzej Skotnicki
DYREKTOR WYDZIAŁU ARCHITEKTURY
Urzędu Miasta Rzeszowa

Zespół projektowy	*Nazwisko i imię, nr uprawnień*	*Podpis*	*data*
Projektant architektury	**mgr inż. arch. Iwona Matlingiewicz** upr.A-59/89; A-95/91, członek POIA nr PK-0090		
Sprawdzający	**mgr inż. arch. Igor Babelski** *upr. Rz/A-09/04;, członek POIA nr PK-0222*		
Opracowanie	**mgr inż. Agata Trela** **mgr inż. Lucyna Sala**		
Branże			
Projektant sanitarny	**mgr inż. Kazimierz Skwarczowski** *upr.128/73/Op, członek PIIB nr PDK/IS/1139/01*		
Sprawdzający	**mgr inż. Grzegorz Rechtoń** *upr .nr PDK/0071/PWOS/06 członek PIIB PDK/IS/0251/06*		
Projektant eNN	**mgr inż. Robert Bęben** *upr.PDK/0191/POOE/06, członek PIIB nr PDK/IE/0057/06*		
Sprawdzający	**mgr inż. Piotr Krupornicki** *upr.PDK/0003/POOE/15* *członek PIIB nr PDK/IE/0120/10*		

Data opracowania – kwiecień 2016 r.

URZĄD MIASTA RZESZOWA
WYDZIAŁ ARCHITEKTURY
35-002 RZESZÓW
ul. Kopernika 15, tel: 17-875-43-2

Spis zawartości opracowania :

Karta tytułowa
Spis zawartości opracowania
Oświadczenie projektantów
Załączniki:
- Protokół z wizji lokalnej z dnia 09.05.2016r przeprowadzony z udziałem Miejskiego Konserwatora Zabytków
- Decyzja konserwatorska oznaczona sygnaturą UOZ – Rz – 1.5142.101.2016 z dnia 12.05.2016

A/ CZĘŚĆ ARCHITEKTONICZNA
Opis techniczny do projektu budowlanego
Część graficzna :

Rys. 1	sytuacja	skala	1:1000
Rys. 2a	rzut parteru część wschodnia	skala	1:100
Rys. 2b	rzut parteru część zachodnia	skala	1:100
Rys. 3a	rzut I piętra część wschodnia	skala	1:100
Rys. 3b	rzut I piętra część zachodnia	skala	1:100
Rys. 4a	rzut II piętra część wschodnia	skala	1:100
Rys. 4b	rzut II piętra część zachodnia	skala	1:100
Rys. 5	łazienka personelu – parter	skala	1:50
Rys. 6	łazienka personelu – I piętro	skala	1:50
Rys. 7	łazienka damska i męska – I piętro	skala	1:50
Rys. 8	łazienka personelu II piętro	skala	1:50
Rys. 9	balustrada kamienna – renowacja		
Rys. 10	kolorystyka wnętrz		
Rys. 11	kolorystyka wnętrz		
Rys. 12	kolorystyka wnętrz		

B/ INSTALACJE SANITARNE WEWNĘTRZNE – w remontowanym pom. sanitarnym na I piętrze (łazienka personelu)
Projekt instalacji wod.-kan,
opis
część graficzna

C/ INSTALACJE ELEKTRYCZNE WEWNĘTRZNE – w remontowanych pomieszczeniach sanitarnych
opis
część graficzna

Zaświadczenie o przynależności do Izb i uprawnienia projektantów autorów projektu.

URZĄD MIASTA RZESZOWA
WYDZIAŁ ARCHITEKTURY
35-002 RZESZÓW
ul. Kopernika 15, tel. 17-875-43-23

3

Rzeszów, kwiecień 2016r.

OŚWIADCZENIE
projektantów

Na podstawie art.20 ust.4 ustawy z 7 lipca 1994r – Prawo Budowlane tj. Dz.U. poz. 290 z dnia 8.03.2016

o ś w i a d c z a m y, że

projekt budowlany remontu wybranych pomieszczeń budynku Sądu Okręgowego w Rzeszowie przy Placu Śreniawitów 3
na działce nr ewid. gruntu 1270, obr.207
jednostka ewidencyjna 186301_1 Rzeszów
został wykonany zgodnie z obowiązującymi przepisami oraz zasadami wiedzy technicznej .

Autorzy projektu:

CZĘŚĆ ARCHITEKTONICZNA

Projektant **mgr inż. arch. Iwona Matlingiewicz**
upr A-59/89; A-95/91 .....

Sprawdzający: **mgr inż. arch. Igor Babelski**
upr. Rz/A-09/04 .....

CZĘŚĆ SANITARNA

Projektant **mgr inż. Kazimierz Skwarczowski**
upr.128/73/Op .....

Sprawdzający: **mgr inż. Grzegorz Rechtoń**
upr .nr PDK/0071/PWOS/06 .....

CZĘŚĆ ELEKTRYCZNA

Projektant **mgr inż. Robert Bęben**
upr. PDK/0191/POOE/06 .....

Sprawdzający: **mgr inż. Piotr Krupornicki**
upr.PDK/0003/POOE/15 .....

Wojewódzki Urząd Ochrony Zabytków
z siedzibą w Przemyślu
Delegatura w Rzeszowie
35-064 Rzeszów, ul. Mickiewicza 7
tel./fax 17 853-94-61, 17 853-94-62
NIP 795-20-71-175
UOZ–Rz-1.5142.101.2016

URZĄD MIASTA RZESZOWA
WYDZIAŁ ARCHITEKTURY
35-002 RZESZÓW

Rzeszów, dn. 12.05.2016 r.

DECYZJA Nr 142/16

Na podstawie art. 6 ust. 1 pkt. 1 c, art. 7 pkt. 1, art. 89 pkt. 2, art. 92 ust. 6, art. 93 ust. 1 oraz art. 36 ust. 1 pkt. 11 ustawy z dnia 23 lipca 2003 r. o ochronie zabytków i opiece nad zabytkami (t.j. Dz.U. z 2014 r. poz. 1446 z późn. zm.), Upoważnienia z dnia 18.11.2013 r. Zastępcy Podkarpackiego Wojewódzkiego Konserwatora Zabytków w Przemyślu oraz § 8 i § 18 Rozporządzenia Ministra Kultury i Dziedzictwa Narodowego z dnia 14 października 2015 r. w sprawie prowadzenia prac konserwatorskich, prac restauratorskich, robót budowlanych, badań konserwatorskich, badań architektonicznych i innych działań przy zabytku wpisanym do rejestru zabytków oraz badań archeologicznych i poszukiwań zabytków (Dz.U. z 2015 r. poz. 1789), a także art. 104 Kodeksu postępowania administracyjnego, po rozpatrzeniu wniosku **P. Marty Kuczma – Dyrektora Sądu Okręgowego w Rzeszowie, 35-959 Rzeszów, Pl. Śreniawitów 3** z dnia 29.04.2016 r. w sprawie wydania pozwolenia na prowadzenie prac obejmujących **„Remont wybranych pomieszczeń budynku: remont łazienek – wymiana armatury, płytek, sufitów podwieszanych g-k; remont pomieszczeń biurowych – malowanie ścian i sufitów, renowacja parkietu (cyklinowanie i malowanie), demontaż wykładziny dywanowej; remont korytarzy i klatek schodowych – malowanie ścian, sufitów, renowacja balustrady w budynku zamku ob. Sąd Okręgowy przy Pl. Śreniawitów 3 w Rzeszowie (na działce nr ewid. 1270 obr. 207)**
(wpis do rejestru zabytków decyzją nr A–40 z dnia 05.05.1950 r. uzupełniony decyzją z dnia 18.05.1993 r.)

Pozwalam

Sądowi Okręgowemu w Rzeszowie, 35-959 Rzeszów, Pl. Śreniawitów 3 na wykonanie prac w zakresie **Remontu wybranych pomieszczeń budynku zamku (ob. Sąd Okręgowy) przy Pl. Śreniwaitów 3 w Rzeszowie – położonego na działce nr ewid. 1270 obr. 207** – na podstawie projektu budowlanego, opracowanego przez arch. Iwonę Matlingiewicz (kwiecień 2016 r.)
przy spełnieniu następujących warunków:

1. **Wszelkie odstępstwa w trakcie realizacji prac od uzgodnionego zakresu należy zgłaszać służbie konserwatorskiej i na bieżąco rozstrzygać w ramach nadzoru konserwatorskiego;**
2. **Postępowanie w sprawie wydanego pozwolenia może zostać wznowione, a następnie pozwolenie może zostać cofnięte lub zmienione na podstawie art. 47 ustawy z dnia 23 lipca 2003 r. o ochronie zabytków i opiece nad zabytkami;**
3. **Powiadomienia tut. urzędu o terminie rozpoczęcia i zakończenia prac w celu sprawowania nadzoru konserwatorskiego;**
4. **Termin ważności pozwolenia do dnia 31 grudnia 2018 r.**

Inspektor nadzoru konserwatorskiego – z urzędu WUOZ z siedzibą w Przemyślu – Delegatura w Rzeszowie

Za zgodność z oryginałem
mgr inż. arch. Iwona Matlingiewicz

URZĄD MIASTA RZESZÓW
WYDZIAŁ ARCHITEKTURY
35-002 RZESZÓW
ul. Kopernika 15, tel. 17 875-12-0

Uzasadnienie

W związku z wnioskiem z dnia 29.04.2016 r. złożonym przez Dyrektora Sądu Okręgowego w Rzeszowie będącego zarządcą nieruchomości (wypis z ewidencji z dnia 28.04.2016 r.) zostało wszczęte postępowanie administracyjne w sprawie udzielenia pozwolenia na realizację planowanych prac w budynku dawnego Zamku Lubomirskich, a obecnie Sądu Okręgowego przy Pl. Śreniawitów 3 w Rzeszowie, które obejmować będą „remont wybranych pomieszczeń parteru, I i II piętra budynku" (w tym pokoje biurowe i sale rozpraw, łazienki, korytarze i klatki schodowe). W/w zakres prac został zawarty w formie opisowej i graficznej w projekcie budowlanym stanowiącym integralną część decyzji pozwolenia konserwatorskiego.

Przedmiotowy obiekt zabytkowy podlega ochronie konserwatorskiej na podstawie decyzji o wpisie do rejestru zabytków A-40 z dnia 05.05.1959 r., którą uzupełniono decyzją z dnia 18.05.1993 r.

Realizacja projektowanego zakresu prac nie wpłynie w istotny sposób na zabytkowy układ wnętrza oraz jego walory estetyczne. Dlatego też postanowiono jak w sentencji decyzji konserwatorskiej.

Przywołanie przepisów art. 6 ust. 1 pkt. c, art. 7 ust. 1, ustawy z dnia 23.07.2003 r. o ochronie zabytków i opiece nad zabytkami (t.j. Dz.U. z 2014 r. poz. 1446 z późn. zm.) określa zakres przedmiotowy ochrony konserwatorskiej. Art. 36 ust. 1 pkt 11 ustawy o ochronie zabytków i opiece nad zabytkami ma zastosowanie, gdyż zezwolenie dotyczy prac powodujących zmiany w zabytku wpisanym do rejestru zabytków decyzją **A-40 z dnia 05.05.1950 r. uzupełniony decyzją z dnia 18.05.1993 r.** Powołanie przepisów art. 89 pkt. 2, art. 92 ust. 6, art. 93 ust. 1 tejże ustawy znajduje podstawę w zakresie właściwości miejscowej, rzeczowej i instancyjnej Podkarpackiego Wojewódzkiego Konserwatora Zabytków w Przemyślu do rozpoznania niniejszej sprawy, który uprawnienie swoje przekazał na podstawie Upoważnienia z dnia 18.11.2013 r. Zastępcy Podkarpackiego Wojewódzkiego Konserwatora Zabytków w Przemyślu. Rozporządzenie MKiDN z dnia 14.10.2015 r. w sprawie prowadzenia prac konserwatorskich, prac restauratorskich, robót budowlanych, badań konserwatorskich, badań architektonicznych i innych działań przy zabytku wpisanym do rejestru zabytków oraz badań archeologicznych i poszukiwań zabytków (Dz.U. z 2015 r. poz. 1789) określa tryb i sposób wydania pozwoleń. Art. 104 Kpa powołano, gdyż decyzja załatwia przedmiotową sprawę.
W związku z powyższym orzeczono jak w sentencji decyzji.

Od niniejszej decyzji przysługuje Stronom – na podstawie art. 127 § 1 i art. 129 § 1 i 2 Kpa – za moim pośrednictwem, odwołanie do Ministra Kultury i Dziedzictwa Narodowego w Warszawie w terminie 14 dni od daty jej doręczenia.

Zał. 4 egz. proj. bud

Z upoważnienia:
Podkarpackiego Wojewódzkiego Konserwatora Zabytków
mgr Izabela Kazimierz
Zastępca Podkarpackiego Wojewódzkiego Konserwatora Zabytków

Otrzymują:
1. Sąd Okręgowy w Rzeszowie, 35-959 Rzeszów, Pl. Śreniawitów 3
2. Skarb Państwa, 35-002 Rzeszów, Pl. Ofiar Getta 3

Do wiadomości:
1. UM Rzeszowa – Wydz. Architektury, ul. Kopernika 15
2. Podkarpacki Wojewódzki Konserwator Zabytków w Przemyślu
3. a/a

JK

5

URZĄD MIASTA RZESZOWA
WYDZIAŁ ARCHITEKTURY
ul. Kopernika 15, tel. 17-879-49-90

Rzeszów, 09.05.2016r.

PROTOKÓŁ

Z wizji lokalnej wnętrz budynku zamku w którym mieści się Sąd Okręgowy wpisanego do rejestru zabytków pod numerem A - 40 z dnia 05.05.50 i uzupełniony decyzją z dnia 18.05.93. w Rzeszowie przeprowadzonej w dniu 09.05.2016r, dotyczącej bieżącego remontu tj. malowania wnętrz

obecni:

1. mgr Edyta Dawidziak – Miejski Konserwator Zabytków
2. mgr inż. Ewa Gliniak – przedstawiciel Inwestora
3. mgr inż. arch. Iwona Matlingiewicz - Autorska Pracownia Projektowa
4. mgr inż. Lucyna Sala – Autorska Pracownia Projektowa

W trakcie wizji lokalnej w zabytkowym budynku zamku położonego w Rzeszowie przy pl. Śreniawitów 3,
ustalono kolorystykę malowania klatki schodowej głównej, korytarzy i holi obiektu :

1. Kolor ścian, sufitów, sklepień - biały w odcieniu beżowym ciepłym
2. Kolor detalu architektonicznego tj. głowic słupów i pilastrów, gzymsów itp. kolor zbliżony do koloru tynku romańskiego tj. – 15-6 Gelbgrün wg wzornika firmy Remmers
3. Kolor ścian boniowanych - jasnobeżowy tj.15-5 Gelbgrün wg wzornika firmy Remmers
4. Kolor cokołów holów oraz pochwytu stalowego klatki schodowej – 30-1 Gelbgrau wg wzornika firmy Remmers

oraz obu klatek schodowych bocznych,

5. Ściany kolor 30-5 Gelbgrau wg wzornika firmy Remmers
6. Sufity i spód biegów schodów kolor biały

Zalecana kolorystyka ścian pomieszczeń jak kolor detalu architektonicznego zbliżony do koloru tynku romańskiego tj. 15-6 Gelbgrün wg wzornika firmy Remmers

Przed rozpoczęciem prac malarskich wymaga się wykonania próbek z wybranych kolorów o wym. min 1,0 x 1,0m na ścianie celem ostatecznego doboru odcienia w porozumieniu z Miejskim Konserwatorem Zabytków oraz Wojewódzkim Urzędem Ochrony Zabytków z siedzibą w Przemyślu Delegatura w Rzeszowie .

Podpisy :

MIEJSKI KONSERWATOR ZABYTKÓW
1/ mgr Edyta DAWIDZIAK

2/

2/

4/

Za zgodność z oryginałem
mgr inż. arch. Iwona Matlingiewicz

6

CZĘŚĆ ARCHITEKTONICZNA

remontu wybranych pomieszczeń
budynku
Sądu Okręgowego
w Rzeszowie przy pl. Śreniawitów 3

Inwestor: Sąd Okręgowy w Rzeszowie
35-959 Rzeszów
pl. Śreniawitów 3

URZĄD MIASTA RZESZOWA
WYDZIAŁ ARCHITEKTURY
35-002 RZESZÓW
ul. Kopernika 15, tel. 17-875-43-23

Projektant
mgr inż. arch. Iwona Matlingiewicz
upr. A-59/89;A-95/91
członek POIA nr PK-0090

Sprawdzający
mgr inż. arch. Igor Babelski
upr. Rz/A-09/04
członek POIA nr PK-0222

OPIS TECHNICZNY DO PROJEKTU
remontu wybranych pomieszczeń
budynku Sądu Okręgowego
w Rzeszowie przy Placu Śreniawitów
na działce nr ewid. gruntu 1270, obr.207

1. Podstawa opracowania

- umowa z inwestorem
- wizja i pomiary z natury
- dokumentacja inwentaryzacji architektonicznej konserwatorskiej opracowana przez zespół projektowy reprezentowany przez mgr inż. arch. Juliana Preneta z 1982r.

2. Przedmiot opracowania

Przedmiotem inwestycji jest zamierzenie budowlane obejmujące:
remont wybranych pomieszczeń parteru (30sztuk), I piętra (39 sztuk), II piętra (29 sztuk) zaznaczonych na poszczególnych rzutach kondygancji
polegający na:

URZĄD MIASTA RZESZOWA
WYDZIAŁ ARCHITEKTURY
35-002 RZESZÓW
ul. Kopernika 15, tel. 17-875-43-23

- cyklinowaniu i lakierowaniu parkietów,
- malowaniu ścian i sufitów pomieszczeń,

oraz

- malowaniu ścian i sufitów korytarzy, klatek schodowych,
- renowacja balustrady kamiennej w głównej klatce schodowej
- remont wybranych łazienek tj.
  łazienka personelu na parterze (skrzydło wschodnie) – podwyższenie istn. ścianek działowych oddzielających pomieszczenia WC, montaż sufitu podwieszanego, malowanie
  łazienka personelu na I piętrze (skrzydło wschodnie) - wymurowanie ścianek działowych wydzielających pom. WC w tym samym miejscu co istniejących, wymiana płytek ściennych i posadzkowych, wymiana armatury, montaż sufitów podwieszanych, malowanie
  łazienki (damska i męska) na I piętrze (przy głównej klatce schodowej) – wymiana sufitów podwieszanych.
  łazienka personelu na II piętrze (skrzydło wschodnie) - podwyższenie istn. ścianek działowych oddzielających pomieszczenia WC, demontaż i montaż nowego sufitu podwieszanego, malowanie

Przeznaczenie pomieszczeń nie ulega zmianie.
Zakres prac remontowych nie zmienia zastanych warunków bezpieczeństwa przeciwpożarowego (pozostają bez zmian)
Układ funkcjonalny łazienek i pomieszczeń przeznaczonych do remontu nie ulega zmianie
Warunki BHP i higieniczno – sanitarne ulegają poprawie
Obiekt po przeprowadzeniu remontu wybranych pomieszczeń będzie spełniał wymagania podstawowe dotyczące

a) **bezpieczeństwa użytkowania**
b) **odpowiednich warunków higienicznych i zdrowotnych**
c) **ochrony przed hałasem i drganiami**
d) **bezpieczeństwa konstrukcji**

PROJEKT ZAGOSPODAROWANIA TERENU

Część opisowa

WYDZIAŁ ARCHITEKTURY
35-002 RZESZÓW
ul. Kopernika 15, tel. 17-878-44-5

3. Istniejący stan zagospodarowania działki

Teren będący przedmiotem opracowania stanowi działka nr 1270 położona w Rzeszowie przy Placu Śreniawitów 3.
Działka zabudowana jest budynkiem zamku Lubomirskich oraz elementami starego muru obronnego stanowiącego zaporę fortyfikacyjną otaczającą zamek.
Przedmiotowy budynek ulokowany jest pomiędzy aleją Pod Kasztanami (strona północna), aleją Lubomirskich (strona wschodnia), ul. Chopina (strona południowa) oraz Placem Śreniawitów (strona zachodnia).
Główne wejście do budynku znajduje się w wieży zamkowej usytuowanej od strony zachodniej. Wjazd na działkę zlokalizowany jest od strony zachodniej niniejszej działki tj. od strony Placu Śreniawitów.

Przedmiotowy obiekt – zamek stanowiący na dzień dzisiejszy siedzibę Sądu Okręgowego został gruntownie przebudowany w latach 1902 - 1906r. Zamek zachował do dzisiaj formę z 1906 roku, w tym zabytkową wieżę, wieżyczki bastionów i pozostałości fosy.
Masywną i ciężką bryłę zamku tworzy dwupiętrowy zamknięty w czworobok budynek z obszernym dziedzińcem pośrodku i wysoką wieżą bramną od zachodu. Sześciokondygnacyjna wieża z gankiem dla straży zwieńczona jest hełmem wykonanym w 1906 r. według pierwotnego, barokowego wzoru. Zamek otacza czworobok kamiennych fortyfikacji z wydłużonymi bastionami na narożach. Na narożach bastionów są kamienne wieżyczki (kawaliery) z rzeźbionymi plakietami patronów z 1746 r. Od strony północnej i wschodniej zachowały się resztki fos, a w kurtynie północnej wylot tunelu wycieczkowego. U szczytu wieży znajduje się zegar, wykonany przez znaną fabrykę zegarów wieżowych Michała Mięsowicza w Krośnie w 1904 r.(ponownie uruchomiony w 1993 r.)
Elewacja bogato zdobiona - pilastry, gzymsy, bonie, opaski okienne.
Budynek posiada przyłącza mediów: wody, C.O z dala czynne, energii elektrycznej, kanalizacji sanitarnej i deszczowej.

4. Projektowane zagospodarowanie działki

Nie projektuje się żadnych zmian w zagospodarowaniu terenu, prac remontowe obejmują wnętrze budynku.

5. DANE DOTYCZĄCE INWESTYCJI

5.1 Dane dotyczące wpisu do rejestru zabytków

Przedmiotowy budynek objęty jest ochroną konserwatorską i jest wpisany do rejestru zabytków pod numerem A - 40 z dnia 05.05.50 i uzupełniony decyzją z dnia 18.05.93.

5.2. Dane określające wpływ eksploatacji górniczej na teren.

Teren nie jest objęty zasięgiem obszaru górniczego, gdzie obowiązują uwarunkowania prawa górniczego.

URZĄD MIASTA RZESZOWA
WYDZIAŁ ARCHITEKTURY
35-002 RZESZÓW
ul. Kopernika 15, tel. 17-875-48-00

OPIS TECHNICZNY DO PROJEKTU

remontu i przebudowy wybranych pomieszczeń
budynku Sądu Okręgowego
w Rzeszowie przy Placu Śreniawitów
na działce nr ewid. gruntu 1270, obr.207

1. Przeznaczenie i program użytkowy obiektu:

Przedmiotowy budynek – zamek stanowi siedzibę Sądu Okręgowego w Rzeszowie. Na poszczególnych piętrach znajdują się: pomieszczenia biurowe, sale rozpraw, pomieszczenia sanitarne, korytarze oraz klatki schodowe..

DANE OGÓLNE :

▪ pow. zabudowy	26300,0 m^2
▪ pow. netto	6022,5 m^2
▪ **pow. netto pom. objętych opracowaniem**	**4161,5 m^2**
w tym.	
- parter	1323,9 m^2
- I piętro	1641,3 m^2
▪ - II piętro	1196,3 m^2
▪ kubatura całości	ok. 36820 m^3

2. Forma architektoniczna i funkcja obiektu:

Forma i funkcja budynku nie ulegają zmianie. Nie zmienia się wysokości ani kubatury budynku.

3. Opis stanu istniejącego:

Budynek Zamku wzniesiony został w 1906r w miejscu dawnej rezydencji Lubomirskich i zlokalizowany jest w Rzeszowie przy Placu Śreniawitów 3. Jest obiektem dwutraktowym, 3 kondygnacyjnym, podpiwniczonym z nieużytkowym strychem, murowany o kształcie czworoboku z wewnętrznym dziedzińcem oraz wyeksponowaną wieżą zamkową od strony zachodniej.
Budynek jest kryty dachówką ceramiczną (Marsylką), a nad ryzalitami w jego części środkowej. Wszystkie obróbki blacharskie, rynny, rury spustowe, kosze pokryte blachą miedzianą. Lukarny jednospadowe pokryte dachówką ceramiczną, boki lukarn blachą.
Budynek pełni rolę sądu a do 1982 roku także więzienia.
Pomieszczenia biurowe i sale sądowe znajdują się w trakcie zewnętrznym o szer. ok 580cm, natomiast korytarz znajduje się od strony dziedzińca i biegnie dokoła 4-ch skrzydeł budynku łącząc wszystkie pomieszczenia i klatki schodowe. Sufit korytarza na parterze i I piętrze w postaci sklepień krzyżowych.
Główna klatka schodowa na wprost wejścia głównego w wieży z kamienną balustradą, dodatkowo dwie klatki schodowe boczne w narożnikach skrzydła wschodniego.

Posadzki w większości pomieszczeniach – parkiet, w węzłach sanitarnych płytki, korytarze płytki marmurowe, hol i klatki schodowe lastrico oraz płytki gresowe.
Stolarka okienna - okna drewniane skrzynkowe

Stolarka drzwiowa - drzwi wewnątrz lokalowe drewniane pełne filungowe z obłożeniem ościeży
Ściany: tynkowane i malowane, w pomieszczeniach sanitarnych na ścianach płytki do wys.h=220cm, powyżej malowane.
Wentylacje: grawitacyjna, w niektórych pomieszczeniach klimatyzatory.

URZĄD MIASTA RZESZÓW
WYDZIAŁ ARCHITEKTU
35-002 RZESZÓW
ul. Kopernika 15, tel. 17-875-43-

4. Projektowane roboty budowlane:

Projektowany zakres robót remontowych:
Schemat konstrukcyjny budynku nie ulega zmianie.
Projektuje się bieżący remont budynku polegający na remoncie wybranych łazienek, renowacji parkietów, malowaniu ścian i sufitów wybranych pomieszczeń, malowanie korytarzy oraz klatek schodowych, renowację kamiennej balustrady w głównej klatce schodowej .
Zakres remontu pokazano w części graficznej niniejszego opracowania.

❖ RENOWACJA PARKIETU

Zakres prac

- usunięcie wykładziny dywanowej zakrywającej parkiet w pomieszczeniach zaznaczonych na rzutach
- demontaż istniejących listew przyściennych drewnianych, oczyszczenie i malowanie jak parkiet
- oczyszczenie parkietu poprzez cyklinowanie
- lakierowanie lakierem podkładowym i dwukrotnie nawierzchniowym bezbarwnym
- ponowny montaż listew przyściennych

URZĄD MIASTA RZESZÓW
WYDZIAŁ ARCHITEKTURY
35-002 RZESZÓW
ul. Kopernika 15, tel. 17-875-43-2

❖ MALOWANIE

Zakres prac

Pomieszczenia biurowe, sale rozpraw

- przygotowanie podłoża (stare powłoki farb wapiennych, klejowych oraz słabo przyczepnych należy całkowicie usunąć z podłoża, a następnie powierzchnie przemyć wodą w celu usunięcia pylistych pozostałości i kurzu. Pozostawić do wyschnięcia. Uzupełnić małe ubytki masą szpachlową.
- gruntowanie (poprawia przyczepność farby nawierzchniowej, wzmacnia podłoże, wyrównanie chłonności podłoża)
- malowanie
  - ściany w pomieszczeniach biurowych malować farbą silikonową do wysokości ok. 360cm w kolorze zbliżony do koloru tynku romańskiego tj. 15-6 Gelbgrün wg wzornika firmy Remmers
  - od wysokości 360cm do pełnej wysokości pomieszczenia (ok. 4,0m) farbą silikonową w kolorze biały
  - sufity malować w kolorze białym
  - grzejniki żeliwne - malować w kolorze ścian specjalistyczną farbą odporną na wysoką temperaturę po uprzednim oczyszczeniu i odtłuszczeniu

UWAGA
Malowanie grzejników przeprowadzić poza sezonem grzewczym przy "zimnym" grzejniku

Zalecana kolorystyka ścian pokoi biurowych jak kolor detalu architektonicznego zbliżony do koloru tynku romańskiego tj. 15-6 Gelbgrün wg wzornika firmy Remmers natomiast ścian i sufitów **sal rozpraw** biała (ponad istniejącą okładziną drewnianą) Kolor biały w odcieniu beżowym ciepłym.

Korytarze

- przygotowanie podłoża j/w
- gruntowanie
- malowanie
  - ścian, pilastrów oraz sufitów (sklepień) farbą silikonową w kolorze białym
  - głowice pilastrów (kolor detalu architektonicznego) zbliżony do koloru tynku romańskiego tj. 15-6 Gelbgrün wg wzornika firmy Remmers
    UWAGA detale malować ze szczególną ostrożnością cienkopowłokową warstwą farby

Klatki schodowe boczne

- przygotowanie podłoża j/w
- gruntowanie
- malowanie
  - ścian ponad istniejącym obłożeniem płytkami tj. powyżej 1,20m kolor 30-5 Gelbgrau wg wzornika firmy Remmers (jasnoszary)
  - sufit oraz spód biegów schodowych w kolorze białym

Klatka schodowa główna

URZĄD MIASTA RZESZOWA
WYDZIAŁ ARCHITEKTURY
35-002 RZESZÓW
ul. Kopernika 15, tel. 17-875-43-29

- przygotowanie podłoża j/w
- gruntowanie
- malowanie
  - ścian, słupów, pilastrów, sufitów (m. in. sklepień) farbą silikonową w kolorze białym
  - detale architektoniczne m.in. głowice słupów i pilastrów, gzymsy, ozdobne wazy ostatniego podestu, sztukaterie stropu ostatniej kondygnacji kolor zbliżony do koloru tynku romańskiego tj. – 15-6 Gelbgrün wg wzornika firmy Remmers
  - ściana boniowana ostatniego podestu – kolor jasnobeżowy tj.15-5 Gelbgrün wg wzornika firmy Remmers
  - kolor cokołów holu oraz pochwytu stalowego klatki schodowej – 30-1 Gelbgrau wg wzornika firmy Remmers

Kolorystyka pokazana na rysunkach załączonych w niniejszym projekcie

UWAGA

Przed rozpoczęciem prac malarskich wymaga się wykonania próbek z wybranych kolorów o wym. min 1,0 x 1,0m na ścianie celem ostatecznego doboru odcienia w porozumieniu z Miejskim Konserwatorem Zabytków oraz Wojewódzkim Urzędem Ochrony Zabytków z siedzibą w Przemyślu Delegatura w Rzeszowie .

- wykonanie warstwy naprawczej (po skuciu płytek podłogowych) cementowej na posadzce
- wykonanie nowej izolacji przeciwwilgociowej na podłożu w węzłach sanitarnych
- wykonanie obudowy stelaży pod miski ustępowe i pionów kanalizacyjnych z płyt gipsowo – kartonowych do wysokości stropu (płyta g/k wodoodporna, 2 warstwy)
- wyrównanie podłoża pod płytki
- obłożenie ścianek do wysokość h=240cm płytkami ceramicznymi w kolorze białym, posadzka kolor ciemnopopielaty.
  Płytki ścienne o wym. 60 x 30cm w kolorze białym np. Blanco Brillo, przedostatni rząd od góry płytka biała dekoracyjna wym. j/w Blanco Brillo Flow np. firmy KERABEN
  Płytki posadzkowe gresowe o wym. 60 x 60cm np. Concept CN 13 (jasnopopielaty) NOWA GALA
- montaż urządzeń sanitarnych
- demontaż istniejących grzejników i montaż tychże grzejników po uprzednim ułożeniu płytek
- montaż sufitów podwieszanych g-k pełnych w pomieszczeniach WC na wys. 330cm
- montaż sufitu podwieszanego g-k np. RIGIPS Casobianca moduł 60 x 60cm na wysokości h=330cm w pozostałych pomieszczeniach łazienki
- montaż drzwi wewnętrznych do kabin WC i pom. gospodarczego z podcięciem dolnym (nawiewem) o pow. 0,022m² oraz drzwi pełnych w ściance pomiędzy przedsionkiem a pomieszczeniami WC np. PORTA kolor biały. Skrzydło gładkie, wypełnienie plaster miodu lub płyta wiórowa otworowa
- malowanie ścian - kolor biały

URZĄD MIASTA RZESZOWA
WYDZIAŁ ARCHITEKTURY
35-002 RZESZÓW
ul. Kopernika 16, tel. 17-870-49-2

wyposażenie łazienki:

- miski ustępowe wiszące montowane na stelażu np. firmy KOŁO
- umywalka wpuszczana w blat np. KOŁO VERONE
- umywalka wisząca prostokątna 90 x 40 np. KOŁO QUATTRO
- zlewozmywak wpuszczany w blat np. PYRAMIS KYBA
- zlewozmywak porządkowy np. FRANKE
- lustro 150 x 80cm i 90 x 80cm klejone do ściany
- baterie stojące
- wyposażenie łazienek w urządzenia: pojemniki na ręczniki papierowe, dozowniki mydła, kosz na śmieci, pojemniki na papier toaletowy, szczotki do toalet,

ŁAZIENKA PERSONELU II PIĘTRO

Zakres prac

- podwyższenie istniejących ścianek (ścianki murowane o wys. ok. 236cm obłożone płytkami ściennymi) w węzłach sanitarnych (ścianki pomiędzy sanitariatami) z płyt g-k wodoodpornych na stelażu metalowym do wysokości 330cm czyli sufitu podwieszanego.
- demontaż istniejącego sufitu podwieszanego
- montaż sufitów podwieszanych g-k pełnych w pomieszczeniach WC na wys. 330cm

- montaż sufitu podwieszanego g-k np. RIGIPS Casobianca moduł 60 x 60cm na wysokości ok. h=330cm w pozostałych pomieszczeniach łazienki
- malowanie ścian ponad płytkami w kolorze białym.

ŁAZIENKI DAMSKA I MĘSKA - I PIĘTRO (boczne przy głównej klatce schodowej)
Zakres prac

- demontaż zniszczonego sufitu g-k wraz ze stelażem
- montaż sufitów podwieszanych g-k pełnych w pomieszczeniach WC na wys. 330cm
- montaż sufitu podwieszanego modułowego 60 x 60cm g-k np. RIGIPS Casobianca na wysokości ok. h=330cm w pozostałych pomieszczeniach łazienki
- malowanie ścian - kolor biały

URZĄD MIASTA RZESZOWA
WYDZIAŁ ARCHITEKTURY
35-002 RZESZÓW
ul. Kopernika 16, tel. 17-878-43-23

5. Instalacje

Budynek wyposażony jest w:
instalacja wodociągowa zasilana z sieci miejskiej
Instalacja ciepłej i zimnej wody – wszystkie umywalki wyposażone w zimną wodę ogrzewaną przez pojemnościowe i podumywalkowe elektryczne podgrzewacze wody .
Kanalizacja sanitarna odprowadzona jest do sieci ks miejskiej – projektowana jest wymiana instalacji w pomieszczeniu sanitarnym na I piętrze
Instalacja C.O. – demontaż istn. grzejników w pomieszczeniach sanitarnych i ponowny ich montaż w tym samym usytuowaniu.
Instalacja elektryczna wewnętrzna zasilana z sieci miejskiej. Projektowana jest wymiana opraw oświetleniowych w remontowanych pomieszczeniach sanitarnych .
Remont instalacji wg projektów branżowych.
Wentylacja: w pomieszczeniach biurowych wentylacja grawitacyjna
w pomieszczeniach sanitarnych wentylacja grawitacyjna wspomagana mechanicznie.

6. Charakterystyka ekologiczna

Brak negatywnego oddziaływania inwestycji na środowisko (hałas, wibracje, wody podziemne i powierzchniowe). Charakter, program użytkowy i wielkość oraz sposób jego remontu nie wpływa negatywnie na istniejący drzewostan, powierzchnię ziemi, glebę .

7. Dane techniczne obiektu charakteryzujące jego wpływ na środowisko zdrowie ludzi i obiekty sąsiednie

Nie ma wpływu na środowisko.

8. WARUNKI OCHRONY PRZECIWPOŻAROWEJ

1) **Przeznaczenie budynku**
   Budynek użyteczności publicznej o funkcji użyteczności publicznej przeznaczony na potrzeby wymiaru sprawiedliwości
2) **Parametry budynku**
   Powierzchnia wewnętrzna – 6 022,50m²
   Wysokość ok. 16,0m liczona od poz. terenu do góry stropu nad najwyższą kondygnacją użytkową
3) Warunki usytuowania – bez zmian

4) Parametry pożarowe występujących substancji palnych
   Stałe materiały palne stanowiące wyposażenie pomieszczeń: meble dokumentacja, sprzęt komputerowy z tworzyw sztucznych itp.
   Maksymalna wielkość obciążenia ogniowego w budynku – 500(MJ/m²)
5) Klasyfikacja pożarowa obiektu – **ZL III**
6) Klasa odporności pożarowej budynku – **„B"**

UWAGI KOŃCOWE

Rozwiązania materiałowe i technologiczne zawarte w projekcie należy traktować jako **przykładowe**, wyznaczające typ oraz standard planowany dla danego elementu projektu. Dopuszcza się stosowanie innych materiałów i urządzeń o parametrach nie niższych niż zakładane w projekcie .•

Rysunki i część opisowa są dokumentami wzajemnie się uzupełniającymi.
Wszystkie elementy ujęte w opisie, a nie ujęte na rysunkach lub ujęte na rysunkach, a nie ujęte w opisie winny być traktowane tak, jakby były ujęte w obu•

Inwestycja nie narusza uzasadnionych i prawem chronionych interesów osób trzecich, w szczególności nie powoduje uciążliwości i ograniczeń w użytkowaniu terenów sąsiednich w zakresie emisji hałasu i pól elektromagnetycznych oraz nie będzie miała negatywnego wpływu na stan higieny i zdrowie użytkowników•

Wszystkie prace związane z realizacją przedmiotowego zamierzenia inwestycyjnego należy wykonać zgodnie z polskimi normami, przepisami BHP oraz Prawem Budowlanym i pod ścisłym nadzorem i kierownictwem osób uprawnionych•

Wszystkie roboty należy wykonać w zgodzie z wiedzą techniczną, instrukcjami producentów oraz sztuką budowlaną •

Wszystkie materiały i urządzenia muszą posiadać aktualne atesty, aprobaty i certyfikaty dopuszczenia do stosowania w budownictwie na terenie R.P

opracowała:

IWONA MATLINGIEWICZ
MGR INŻ. ARCHITEKT
zezwolenie PSOZ Nr 42/94
upr. do proj. architekt. A-59/89

URZĄD MIASTA RZESZÓW
WYDZIAŁ ARCHITEKTURY
35-002 RZESZÓW
ul. Kopernika 15, tel. 17-875-43-4

17

AUTORSKA PRACOWNIA PROJEKTOWA
Mgr inż. arch. Iwona Matlingiewicz
Rzeszów, Rynek 17, pok.305, tel/fax. (017) 852-23-88
appmat@poczta.onet.pl

Projekt:

INFORMACJA BIOZ
remontu i przebudowy wybranych pomieszczeń budynku Sądu Okręgowego

w Rzeszowie przy Placu Śreniawitów 3
na działce nr ewid. gruntu 1270, obr.207

Inwestor: Sąd Okręgowy
35-959 Rzeszów, Plac Śreniawitów 3

URZĄD MIASTA RZESZOWA
WYDZIAŁ ARCHITEKTURY
35-002 RZESZÓW
ul. Kopernika 15, tel. 17-875-43-23

Zespół projektowy	*Imię, nazwisko, nr uprawnień*	*Podpis*
Opracowanie	mgr inż. arch. Iwona Matlingiewicz *A-59/89;A-95/91* *35-064 Rzeszów, Rynek 17/305*	Matl

Data opracowania – kwiecień 2016r.

INFORMACJA DOTYCZĄCA BEZPIECZEŃSTWA I OCHRONY ZDROWIA
(na podstawie rozporządzenia Ministra Infrastruktury z dnia 23czerwca 2003r.)

Część opisowa

1) Zakres robót dla całego zamierzenia budowlanego:

- Roboty demontażowe sufitów g-k, listew przyściennych i wykładzin dywanowych w wybranych poszczególnych pomieszczeniach
- Roboty montażowe - wykonanie podwyższenia ścianek pomiedzy sanitariatami z płyt gipsowo – kartonowych, wykonanie obudowań z płyt gipsowo-kartonowych pionów kanalizacyjnych,
- Roboty malarskie i impregnacyjne – malowanie ścian, lakierowanie parkietu w pomieszczeniach biurowych, wykonanie izolacji przeciwwilgociowej w łazience
- Roboty instalacyjne: wod – kan w pom. sanitarnym I pietra
- Roboty elektryczne oświetleniowe w remontowanych pomieszczeniach sanitarnych

2) Wykaz istniejących obiektów budowlanych:

Na przedmiotowej działce znajdują się: przedmiotowy budynek będący siedzibą Sądu Okręgowego

3) Elementy zagospodarowania terenu, które mogą stwarzać zagrożenie bezpieczeństwa i zdrowia ludzi:

Istn. elementy zagospodarowania terenu nie mają wpływu na proj. inwestycję, zatem nie stwarzają zagrożenia.

4) Zagrożenia dla bezpieczeństwa i zdrowia ludzi występujące podczas budowy:

URZĄD MIASTA RZESZOWA
WYDZIAŁ ARCHITEKTURY
35-002 RZESZÓW
ul. Kopernika 15, tel. 17-875-43-2

Podczas wykonywania robót remontowych należy zwrócić uwagę na instalację elektryczną i sanitarną ukrytą w ścianach (niebezpieczeństwo porażenia prądem)

5) Sposobu prowadzenia instruktażu pracowników przed przystąpieniem do realizacji robót szczególnie niebezpiecznych

5.1.) Przy wykonywaniu prac remontowo- budowlanych : wszyscy pracownicy powinni być zapoznani z przepisami zawartymi w ROZPORZĄDZENIU MINISTRA INFRASTRUKTURY z dnia 6 lutego 2003 r. w sprawie bhp przy wykonywaniu robót budowlanych; Dz.U. nr 47 poz.401 rozdział 2 – Warunki przygotowania i prowadzenia robót budowlanych
5.2.) Przy wyburzeniach ścianek : wszyscy pracownicy powinni być zapoznani z przepisami zawartymi w ROZPORZĄDZENIU MINISTRA INFRASTRUKTURY z dnia 6 lutego 2003 r. w sprawie bhp przy wykonywaniu robót budowlanych; Dz.U. nr 47 poz.401 rozdział 18 – Roboty rozbiórkowe, - brak
5.3.) Przy murowaniu ścianek w pomieszczeniach sanitarnych, uzupełnienia tynków : wszyscy pracownicy powinni być zapoznani z przepisami zawartymi w

sprawie bhp przy wykonywaniu robót budowlanych; Dz.U. nr 47 poz.401 rozdział 12– Roboty murarskie i tynkarskie,

5.4.) Przy wykonywaniu izolacji w pomieszczeniach sanitarnych, wykonywaniu lakierowania parkietów, wykonaniu malowania ścian : wszyscy pracownicy powinni być zapoznani z przepisami zawartymi w ROZPORZĄDZENIU MINISTRA INFRASTRUKTURY z dnia 6 lutego 2003 r. w sprawie bhp przy wykonywaniu robót budowlanych; Dz.U. nr 47 poz.401 rozdział 11 – Roboty impregnacyjne i odgrzybieniowej,

5.5.) Przy wykonywaniu prac z użyciem dźwigu nie dotyczy

6) Wykaz środków technicznych i i organizacyjnych zapobiegającym niebezpieczeństwom wynikającym z wykonywania robót budowlanych w strefach szczególnego zagrożenia zdrowia

6.1.) Na pomieszczeniu socjalnym oznaczonym na planie terenu budowy (sporządza kierownik budowy) umieścić wykaz zawierający adresy i numery telefonów:

- najbliższego punktu lekarskiego
- straży pożarnej
- posterunku Policji

6.2.) W pomieszczeniu socjalnym oznaczonym na planie j/w umieścić punkty pierwszej pomocy obsługiwane przez wyszkolonych w tym zakresie pracowników

6.3.) Telefon komórkowy umieścić w pomieszczeniu socjalnym oznaczonym na planie j/w

6.4.) Kaski ochronne, umieścić w pomieszczeniu socjalnym oznaczonym na planie j/w

6.5.) Rozmieścić tablice ostrzegawcze

OPRACOWAŁA:

IWONA MATLINGIEWICZ
MGR INŻ. ARCHITEKT
zezwolenie PSOZ Nr 42/94
upr. do proj. architekt. A-59/89

URZĄD MIASTA RZESZÓW
WYDZIAŁ ARCHITEKTURY
35-002 RZESZÓW
ul. Kopernika 15, tel. 17-875-43-23

CZĘŚĆ FOTOGRAFICZNA
stan istniejący

URZĄD MIASTA RZESZOWA
WYDZIAŁ ARCHITEKTURY
35-002 RZESZÓW
ul. Kopernika 15, tel. 17-875-43-23

GŁÓWNA KLATKA SCHODOWA Z KAMIENNĄ BALUSTRADĄ

URZĄD MIASTA RZESZÓW
WYDZIAŁ ARCHITEKTURY
35-002 RZESZÓW
ul. Kopernika 15, tel. 17-875-43-23

KORYTARZE

MIASTA RZESZOWA
ARCHITEKTURY
02 RZESZÓW
ka 15, tel. 17-875-43-2

ZNISZCZONY PARKIET

USZKODZONY SUFIT G -K W ŁAZIENKACH na I piętrze

URZĄD MIASTA RZESZOWA
WYDZIAŁ ARCHITEKTUR
35-002 RZESZÓW
ul. Kopernika 18, tel. 17-875-49-9

ELEWACJA FRONTOWA Z WIEŻĄ

DZIEDZINIEC WEWNĘTRZNY

SYTUACJA
1:1000

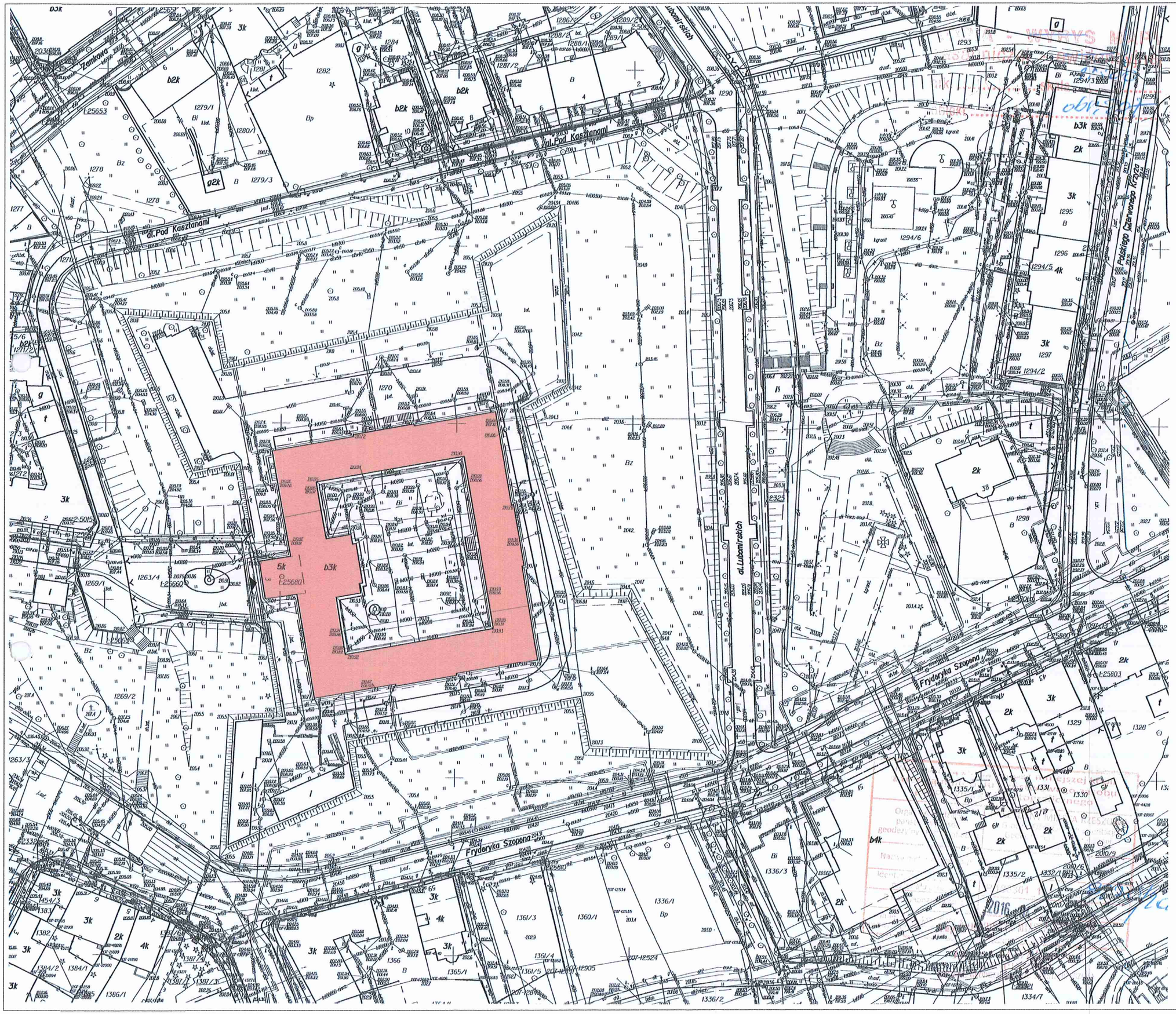

URZĄD MIASTA RZESZÓW
WYDZIAŁ ARCHITEKTURY
36-002 RZESZÓW
ul. Kopernika 15, tel. 17-875-43-0

Wojewódzki Urząd Ochrony Zabytków
z siedzibą w Przemyślu
Delegatura w Rzeszowie
35-064 Rzeszów, ul. Mickiewicza 7
tel./fax 17 853-94-61, 17 853-94-62
NIP: 795-20-71-175

LEGENDA

istniejący budynek- Sąd Okręgowy

wejście główne do Sądu Okręgowego

TYTUŁ PROJEKTU	REMONT I PRZEBUDOWA WYBRANYCH POMIESZCZEŃ BUDYNKU SĄDU OKRĘGOWEGO Plac Śreniawitów 3, dz. nr 1270 obr.207 35-959 Rzeszów	
BIURO PROWADZĄCE	AUTORSKA PRACOWNIA PROJEKTOWA mgr inż. arch. IWONA MATLINGIEWICZ ul. Rynek 17/305 35 - 064 RZESZÓW tel./fax: 017-8522368 appma1@poczta.onet.pl	
proj. arch.	mgr inż. arch. IWONA MATLINGIEWICZ upr. nr A- 59/89	PODPIS
spr. proj. arch.	mgr inż. arch. IGOR BABELSKI upr. nr Rz/A- 09/04	PODPIS
opracowanie	mgr inż. AGATA TRELA	PODPIS
FAZA	PB	
BRANŻA	ARCHITEKTURA	
TREŚĆ RYSUNKU	**SYTUACJA**	SKALA **1:1000**
OZN.BRANŻY	DATA EDYCJI	NR RYSUNKU
A	kwiecień 2016	**A-1**

Projekt wykonany w licencjonowanym programie ARCHICAD wersja16

PRAWA AUTORSKIE ZASTRZEŻONE
POWIELANIE I UDOSTĘPNIANIE BEZ ZGODY AUTORÓW ZABRONIONE

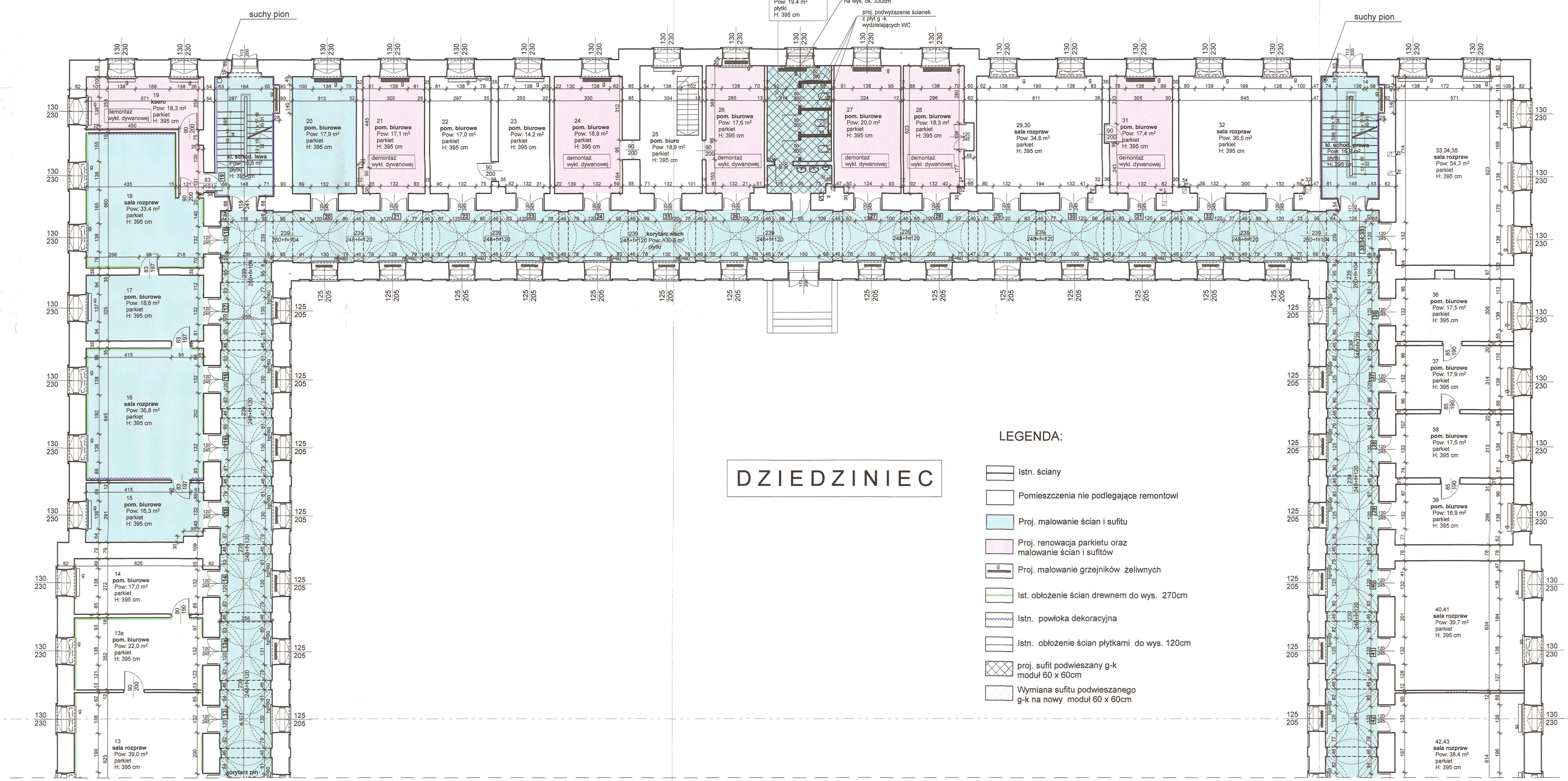

DZIEDZINIEC

LEGENDA:

- Istn. ściany
- Pomieszczenia nie podlegające remontowi
- Proj. malowanie ścian i sufitu
- Proj. renowacja parkietu oraz malowanie ścian i sufitów
- Proj. malowanie grzejników żeliwnych
- Ist. obłożenie ścian drewnem do wys. 270cm
- Istn. powłoka dekoracyjna
- Istn. obłożenie ścian płytkami do wys. 120cm
- proj. sufit podwieszany g-k moduł 60 x 60cm
- Wymiana sufitu podwieszanego g-k na nowy moduł 60 x 60cm

Zestawienie Pomieszczeńparteru

Numer pomieszczenia	Nazwa pomieszczenia	Rodzaj posadzki	Powierzchnia
	hol wejście	płytki	51,6
	hol, kl. schod główna	płytki	176,2
	kl. schod. lewa	płytki	16,8
	kl. schod. prawa	płytki	16,9
	korytarz pld	płytki	119,6
	korytarz pln	płytki	119,6
	korytarz wsch	płytki	130,6
	korytarz zach 1	płytki	52,1
	korytarz zach 2	płytki	51,7
	łazienka personelu	płytki	19,4
	przedsionek damski	płytki	5,1
	przedsionek męski	płytki	4,9
	WC damski	płytki	9,8
	WC męski	płytki	9,5
1	szatnia	płytki	13,7
2	pom. biurowe	parkiet	17,9
3	pom. biurowe	parkiet	17,0
4	pom. biurowe	parkiet	17,6
5	pom. biurowe	parkiet	17,3
6	pom. biurowe	parkiet	38,1
7	pom. biurowe	parkiet	18,2
8	sala rozpraw	parkiet	32,6
9	pom. biurowe	parkiet	18,1
10	sala rozpraw	parkiet	37,0
11	pom. biurowe	parkiet	17,0
12	pom. biurowe	parkiet	17,2
13	sala rozpraw	parkiet	39,0
13a	pom. biurowe	parkiet	22,0
14	pom. biurowe	parkiet	17,0
15	pom. biurowe	parkiet	16,3
16	sala rozpraw	parkiet	36,8
17	pom. biurowe	parkiet	18,6
18	sala rozpraw	parkiet	33,4
19	ksero	parkiet	18,3
20	pom. biurowe	parkiet	17,9
21	pom. biurowe	parkiet	17,1
22	pom. biurowe	parkiet	17,0
23	pom. biurowe	parkiet	14,2
24	pom. biurowe	parkiet	18,8
25	pom. biuro	parkiet	18,9
26	pom. biurowe	parkiet	17,6
27	pom. biurowe	parkiet	20,0
28	pom. biurowe	parkiet	18,3
29,30	sala rozpraw	parkiet	34,8
31	pom. biurowe	parkiet	17,4
32	sala rozpraw	parkiet	36,5
33,34,35	sala rozpraw	parkiet	54,3
36	pom. biurowe	parkiet	17,5
37	pom. biurowe	parkiet	17,9
38	pom. biurowe	parkiet	17,5
39	pom. biurowe	parkiet	16,9
40,41	sala rozpraw	parkiet	39,7
42,43	sala rozpraw	parkiet	38,4
44	pom. biurowe	parkiet	17,3
45	pom. biurowe	parkiet	16,8
46	pom. biurowe	parkiet	16,8
47	pom. biurowe	parkiet	20,5
48	pom. biurowe	parkiet	17,3
49	pom. biurowe	parkiet	18,4
50	pom. biurowe	parkiet	15,1
51	pom. biurowe	parkiet	16,3
52	pom. biurowe	parkiet	16,2
53	pom. biurowe	parkiet	19,3
54	pom. biurowe	parkiet	16,7
55	pom. biurowe	parkiet	17,0
56	pom. biurowe	parkiet	17,4
57	pom. biurowe	parkiet	18,0
58	pom. biurowe	parkiet	14,0
			1 954,7 m²

POWIERZCHNIA OBJĘTA OPRACOWANIEM 1323,9m²

Zaopiniowano pod względem zgodności z przepisami bezpieczeństwa i higieny pracy oraz wymaganiami ergonomii. bez zastrzeżeń
L.dz. opin. 3/01/16
Data 23.05.16

Zaopiniowano pod względem zgodności z przepisami bezpieczeństwa i higieny pracy oraz wymaganiami ergonomii. bez zastrzeżeń
L.dz. opin. 4/01/16
Data 23.05.16

Wojewódzki Urząd Ochrony Zabytków z siedzibą w Przemyślu
Delegatura w Rzeszowie
35-064 Rzeszów, ul. Mickiewicza
tel./fax 17 853-94-61, 17 853-94-62
NIP: 795-20-71-175
Załącznik nr 1 142/16
do pisma/postanowienia/decyzji
L.dz. UOZ-RZ.5742.102.2016
z dnia 12.05.2016 r.
Z upoważnienia:
Podkarpackiego Wojewódzkiego Konserwatora Zabytków
mgr Izabela Kazimierz
Zastępca Podkarpackiego Wojewódzkiego Konserwatora Zabytków

URZĄD MIASTA RZESZOWA
WYDZIAŁ ARCHITEKTURY
35-002 RZESZÓW
ul. Kopernika 19, tel. 17-875-43-2

TYTUŁ PROJEKTU	REMONT WYBRANYCH POMIESZCZEŃ BUDYNKU SĄDU OKRĘGOWEGO Plac Śreniawitów 3, dz. nr 1270 obr.207 35-959 Rzeszów
BIURO PROWADZĄCE	AUTORSKA PRACOWNIA PROJEKTOWA mgr inż. arch. IWONA MATLINGIEWICZ ul. Rymek 17/005 35 - 064 RZESZÓW tel./fax: 017-8622268 apprm@poczta.onet.pl
proj. arch.	mgr inż. arch. IWONA MATLINGIEWICZ upr. nr A- 59/99
spr. proj. arch.	mgr inż. arch. IGOR BABELSKI upr. nr Rzzh -09/94
opracowanie	mgr inż. AGATA TRELA
FAZA	PB
BRANŻA	ARCHITEKTURA
TREŚĆ RYSUNKU	RZUT PARTERU część wschodnia
SKALA	1:100
OZN.BRANŻY	A
DATA EDYCJI	kwiecień 2016
NR RYSUNKU	2a

Projekt wykonany w koordynowanym programie ARCHICAD - wersja18

PRAWA AUTORSKIE ZASTRZEŻONE
POWIELANIE I UDOSTĘPNIANIE BEZ ZGODY AUTORÓW ZABRONIONE

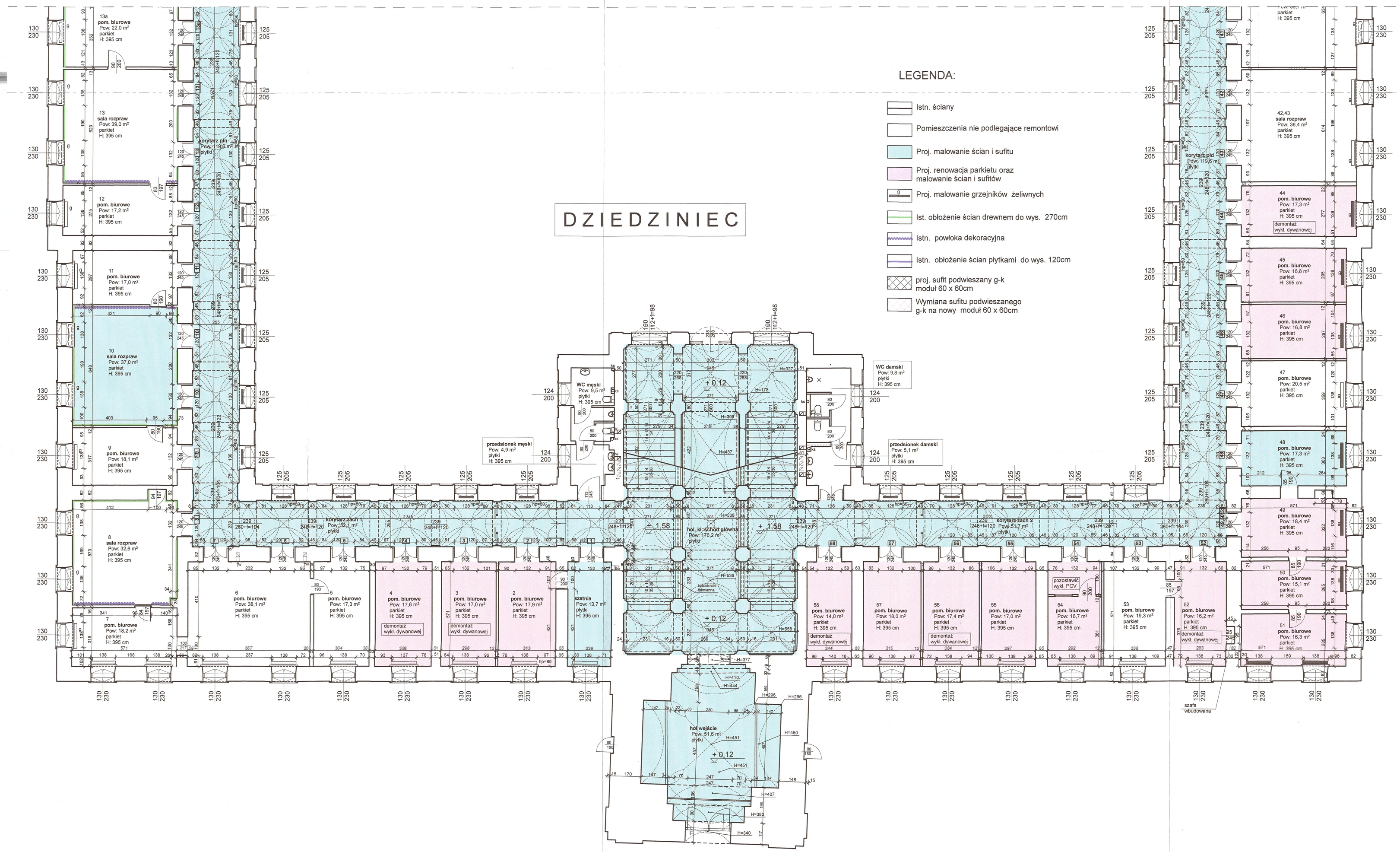

LEGENDA:

- Istn. ściany
- Pomieszczenia nie podlegające remontowi
- Proj. malowanie ścian i sufitu
- Proj. renowacja parkietu oraz malowanie ścian i sufitów
- Proj. malowanie grzejników żeliwnych
- Ist. obłożenie ścian drewnem do wys. 270cm
- Istn. powłoka dekoracyjna
- Istn. obłożenie ścian płytkami do wys. 120cm
- proj. sufit podwieszany g-k moduł 60 x 60cm
- Wymiana sufitu podwieszanego g-k na nowy moduł 60 x 60cm

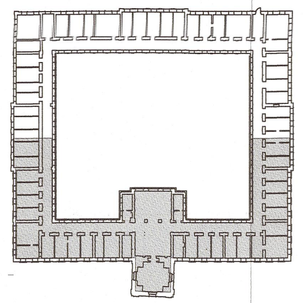

Zestawienie Pomieszczeńparteru

Numer pomieszczenia	Nazwa pomieszczenia	Rodzaj posadzki	Powierzchnia
	hol wejście	płytki	51,6
	hol, kl. schod główna	płytki	176,2
	kl. schod. lewa	płytki	16,8
	kl. schod. prawa	płytki	16,9
	korytarz pld	płytki	119,6
	korytarz płn	płytki	119,6
	korytarz wsch	płytki	130,6
	korytarz zach 1	płytki	52,1
	korytarz zach 2	płytki	51,7
	łazienka personelu	płytki	19,4
	przedsionek damski	płytki	5,1
	przedsionek męski	płytki	4,9
	WC damski	płytki	9,8
	WC męski	płytki	9,5
1	szatnia	płytki	13,7
2	pom. biurowe	parkiet	17,9
3	pom. biurowe	parkiet	17,0
4	pom. biurowe	parkiet	17,6
5	pom. biurowe	parkiet	17,3
6	pom. biurowe	parkiet	38,1
7	pom. biurowe	parkiet	18,2
8	sala rozpraw	parkiet	32,6
9	pom. biurowe	parkiet	18,1
10	sala rozpraw	parkiet	37,0
11	pom. biurowe	parkiet	17,0
12	pom. biurowe	parkiet	17,2
13	sala rozpraw	parkiet	39,0
13a	pom. biurowe	parkiet	22,0
14	pom. biurowe	parkiet	17,0
15	pom. biurowe	parkiet	16,3
16	sala rozpraw	parkiet	36,8
17	pom. biurowe	parkiet	18,6
18	sala rozpraw	parkiet	33,4
19	ksero	parkiet	18,3
20	pom. biurowe	parkiet	17,9
21	pom. biurowe	parkiet	17,1
22	pom. biurowe	parkiet	17,0
23	pom. biurowe	parkiet	14,2
24	pom. biurowe	parkiet	18,8
25	pom. biuro	parkiet	18,9
26	pom. biurowe	parkiet	17,6
27	pom. biurowe	parkiet	20,0
28	pom. biurowe	parkiet	18,3
29,30	sala rozpraw	parkiet	34,8
31	pom. biurowe	parkiet	17,4
32	sala rozpraw	parkiet	36,5
33,34,35	sala rozpraw	parkiet	54,3
36	pom. biurowe	parkiet	17,5
37	pom. biurowe	parkiet	17,9
38	pom. biurowe	parkiet	17,5
39	pom. biurowe	parkiet	16,9
40,41	sala rozpraw	parkiet	39,7
42,43	sala rozpraw	parkiet	38,4
44	pom. biurowe	parkiet	17,3
45	pom. biurowe	parkiet	16,8
46	pom. biurowe	parkiet	16,8
47	pom. biurowe	parkiet	20,5
48	pom. biurowe	parkiet	17,3
49	pom. biurowe	parkiet	18,4
50	pom. biurowe	parkiet	15,1
51	pom. biurowe	parkiet	16,3
52	pom. biurowe	parkiet	16,2
53	pom. biurowe	parkiet	19,3
54	pom. biurowe	parkiet	16,7
55	pom. biurowe	parkiet	17,0
56	pom. biurowe	parkiet	17,4
57	pom. biurowe	parkiet	18,0
58	pom. biurowe	parkiet	14,0
			1 954,7 m²

POWIERZCHNIA OBJĘTA OPRACOWANIEM 1323,9m²

Uzgodniono pod względem wymagań higienicznych i zdrowotnych bez zastrzeżeń
L.p. opinii 1/07/16
Data 23.01.16
mgr inż. Teresa Hr... Rzeszowska do spr. kontaminacji biologicznej nr upr. 24 BHO/93 ... przyszkolenia sanitarno-epidem. Rzeszów, ul. Kraszewskiego 10/1 tel. (17) 86-38-33

Zaopiniowano pod względem zgodności z przepisami bezpieczeństwa i higieny pracy oraz wymaganiami ergonomii:
1) bez zastrzeżeń
L.p. opinii 4/01/16
Data 23.01.16
mgr inż. Teresa Hr... Rzeszowska do spr. bezpieczeństwa i higieny pracy nr upr. GIP-4630/p w grupach: 1.1, 1.2, 1.3, 1.4 zam. Kraszewskiego 10/1 tel. (17) 86-38-33

26

Wojewódzki Urząd Ochrony Zabytków
z siedzibą w Przemyślu
Delegatura w Rzeszowie
35-004 Rzeszów, ul. Mickiewicza 7
tel./fax 17 853-94-61, 17 853-94-62
NIP: 795-20-71-175

URZĄD MIASTA RZESZOWA
WYDZIAŁ ARCHITEKTURY
35-002 RZESZÓW
ul. Kopernika 10, tel. 17-870-43-55

TYTUŁ PROJEKTU	REMONT WYBRANYCH POMIESZCZEŃ BUDYNKU SĄDU OKRĘGOWEGO Plac Śreniawitów 3, dz. nr 1270 obr.207 35-959 Rzeszów
BIURO PROWADZĄCE	AUTORSKA PRACOWNIA PROJEKTOWA mgr inż. arch. IWONA MATLINGIEWICZ ul. Rycerska 17/88 35 - 064 RZESZÓW tel./fax: 017-8602398 apprzet@poczta.onet.pl
proj. arch.	mgr inż. arch. IWONA MATLINGIEWICZ upr. nr A- 59/89
spr. proj. arch.	mgr inż. arch. IGOR BABELSKI upr. nr Rz/A- 09/04
opracowanie	mgr inż. AGATA TRELA
FAZA	PB
BRANŻA	ARCHITEKTURA
TREŚĆ RYSUNKU	RZUT PARTERU część zachodnia
SKALA	1:100
OZN.BRANŻY	A
DATA EDYCJI	kwiecień 2016
NR RYSUNKU	2b

Projekt wykonany w licencjonowanym programie ARCHICAD wersja18

PRAWA AUTORSKIE ZASTRZEŻONE
POWIELANIE I UDOSTĘPNIANIE BEZ ZGODY AUTORÓW ZABRONIONE

RZUT I PIĘTRA SKALA 1:100

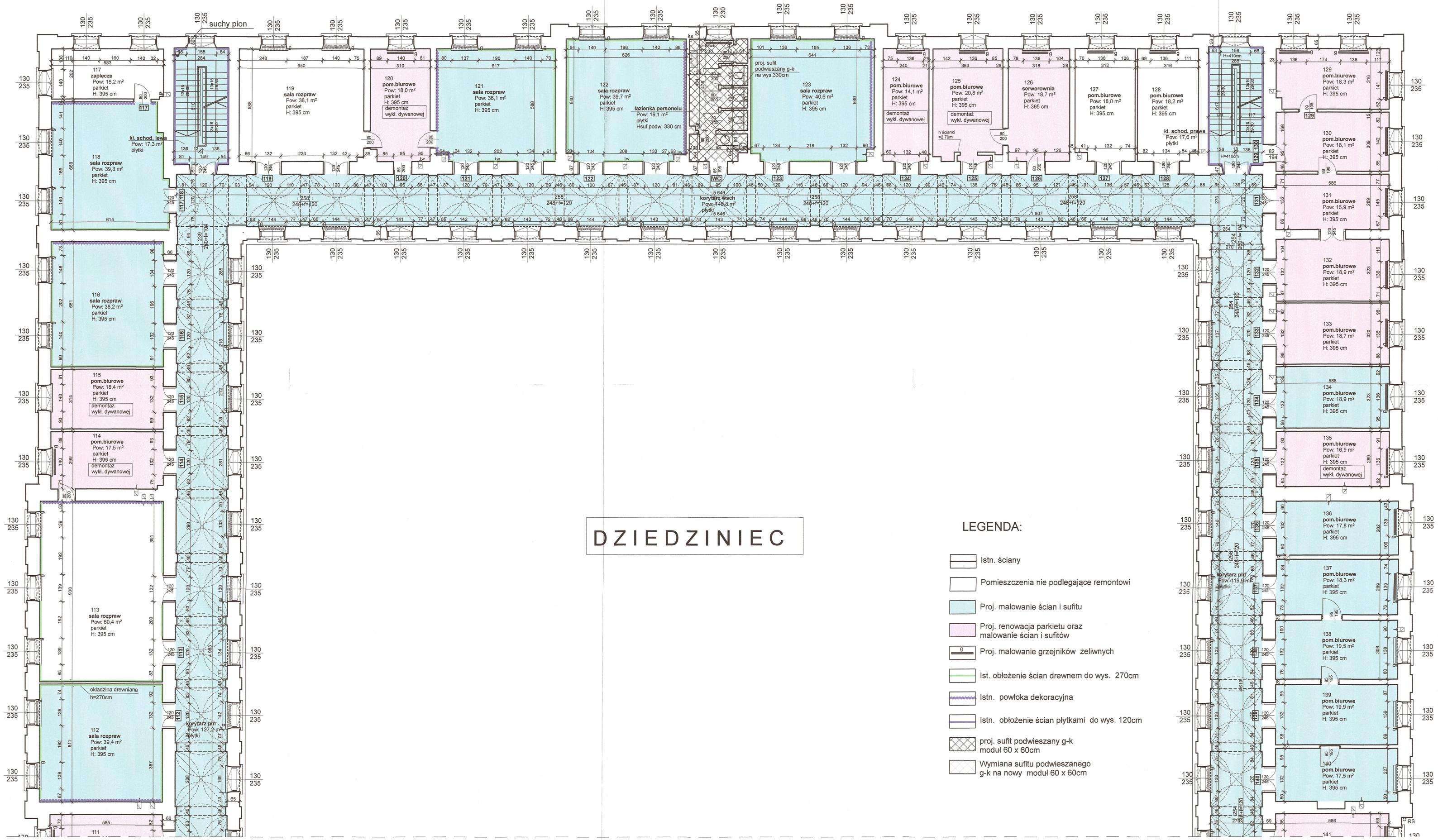

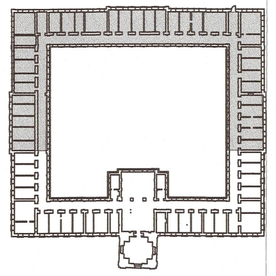

LEGENDA:

- Istn. ściany
- Pomieszczenia nie podlegające remontowi
- Proj. malowanie ścian i sufitu
- Proj. renowacja parkietu oraz malowanie ścian i sufitów
- Proj. malowanie grzejników żeliwnych
- Ist. obłożenie ścian drewnem do wys. 270cm
- Istn. powłoka dekoracyjna
- Istn. obłożenie ścian płytkami do wys. 120cm
- proj. sufit podwieszany g-k moduł 60 x 60cm
- Wymiana sufitu podwieszanego g-k na nowy moduł 60 x 60cm

Zestawienie Pomieszczeń piętra 1

Numer pomieszczenia	Nazwa pomieszczenia	Rodzaj posadzki	Powierzchnia
	Hall+korytarz	płytki	175,6
	kl. schod. lewa	płytki	17,3
	kl. schod. prawa	płytki	17,6
	korytarz pld	płytki	119,9
	korytarz pln	płytki	127,2
	korytarz wewn	parkiet	8,7
	korytarz wsch	płytki	146,8
	korytarz zach1	płytki	55,3
	korytarz zach2	płytki	54,8
	łazienka personelu	płytki	19,1
	Przedsionek damski	płytki	6,0
	Przedsionek męski	płytki	5,7
	WC damskie	płytki	10,7
	WC męskie	płytki	10,3
100	pom.biurowe	parkiet	15,1
101	pom.biurowe	parkiet	20,9
102	pom.biurowe	parkiet	17,3
103	sala rozpraw	parkiet	40,1
104	pom.biurowe	parkiet	18,5
105	pom.biurowe	parkiet	18,2
106	pom.biurowe	parkiet	12,9
107	pom.biurowe	parkiet	12,4
108	pom.biurowe	parkiet	19,3
109	pom.biurowe	parkiet	18,7
110	pom.biurowe	parkiet	18,5
111	pom.biurowe	parkiet	17,4
112	sala rozpraw	parkiet	39,4
113	sala rozpraw	parkiet	60,4
114	pom.biurowe	parkiet	17,5
115	pom.biurowe	parkiet	18,4
116	sala rozpraw	parkiet	38,2
117	zaplecze	parkiet	15,2
118	sala rozpraw	parkiet	39,3
119	sala rozpraw	parkiet	38,1
120	pom.biurowe	parkiet	18,0
121	sala rozpraw	parkiet	36,1
122	sala rozpraw	parkiet	39,7
123	sala rozpraw	parkiet	40,6
124	pom.biurowe	parkiet	14,1
125	pom.biurowe	parkiet	20,8
126	serwerownia	parkiet	18,7
127	pom.biurowe	parkiet	18,0
128	pom.biurowe	parkiet	18,2
129	pom.biurowe	parkiet	18,3
130	pom.biurowe	parkiet	18,1
131	pom.biurowe	parkiet	16,9
132	pom.biurowe	parkiet	18,9
133	pom.biurowe	parkiet	18,7
134	pom.biurowe	parkiet	18,9
135	pom.biurowe	parkiet	16,9
136	pom.biurowe	parkiet	17,8
137	pom.biurowe	parkiet	18,3
138	pom.biurowe	parkiet	19,5
139	pom.biurowe	parkiet	19,9
140	pom.biurowe	parkiet	17,5
141	pom.biurowe	parkiet	16,9
142	pom.biurowe	parkiet	18,9
143	pom.biurowe	parkiet	18,5
144	pom.biurowe	parkiet	19,0
145	pom.biurowe	parkiet	17,0
146	serwerownia	parkiet	37,0
147	pomieszczenie	parkiet	18,6
148	pom.biurowe	parkiet	18,6
149	sekretariat	parkiet	20,2
150	sekretariat	parkiet	17,3
151 152	pom. biurowe	parkiet	38,0
153	zaplecze kuchenne	parkiet	14,9
154	sala konferencyjna	parkiet	51,5
155	pom.	parkiet	14,9
			2 036,0 m²

POWIERZCHNIA OBJĘTA OPRACOWANIEM 1641,3m²

27

URZĄD MIASTA RZESZOWI
WYDZIAŁ ARCHITEKTURY
35-002 RZESZÓW
ul. Rogoźnicka 15, tel. 17-878-45-33

Wojewódzki Urząd Ochrony Zabytków
z siedzibą w Przemyślu
Delegatura w Rzeszowie
35-064 Rzeszów, ul. Mickiewicza 7
tel./fax 17 853-94-61, 17 853-94-62
NIP: 795-20-71-175

TYTUŁ PROJEKTU	REMONT WYBRANYCH POMIESZCZEŃ BUDYNKU SĄDU OKRĘGOWEGO Plac Śreniawitów 3, dz. nr 1270 obr.207 35-959 Rzeszów	
BIURO PROWADZĄCE	AUTORSKA PRACOWNIA PROJEKTOWA mgr inż. arch. IWONA MATLINGIEWICZ ul. Ryska 17/005 35 - 084 RZESZÓW tel./fax 0-17-8652066 biuro@apmatlingiewicz	
proj. arch.	mgr inż. arch. IWONA MATLINGIEWICZ upr. nr A- 59/99	
spr. proj. arch.	mgr inż. arch. IGOR BABELSKI upr. nr Rzyk- 09/04	
opracowanie	mgr inż. AGATA TRIELA	
FAZA	PB	
BRANŻA	ARCHITEKTURA	
TREŚĆ RYSUNKU	RZUT I PIĘTRA część wschodnia	SKALA 1:100
OZN.BRANŻY	DATA EDYCJI	NR RYSUNKU
A	kwiecień 2016	3A

Projekt wykonany w ksenjorowanych programie ARCHICAD wersja18

PRAWA AUTORSKIE ZASTRZEŻONE
POWIELANIE I UDOSTĘPNIANIE BEZ ZGODY AUTORÓW ZABRONIONE

RZUT I PIĘTRA SKALA 1:100

LEGENDA:

- Istn. ściany
- Pomieszczenia nie podlegające remontowi
- Proj. malowanie ścian i sufitu
- Proj. renowacja parkietu oraz malowanie ścian i sufitów
- Proj. malowanie grzejników żeliwnych
- Ist. obłożenie ścian drewnem do wys. 270cm
- Istn. powłoka dekoracyjna
- Istn. obłożenie ścian płytkami do wys. 120cm
- proj. sufit podwieszany g-k moduł 60 x 60cm
- Wymiana sufitu podwieszanego g-k na nowy moduł 60 x 60cm

N

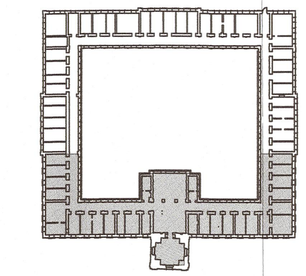

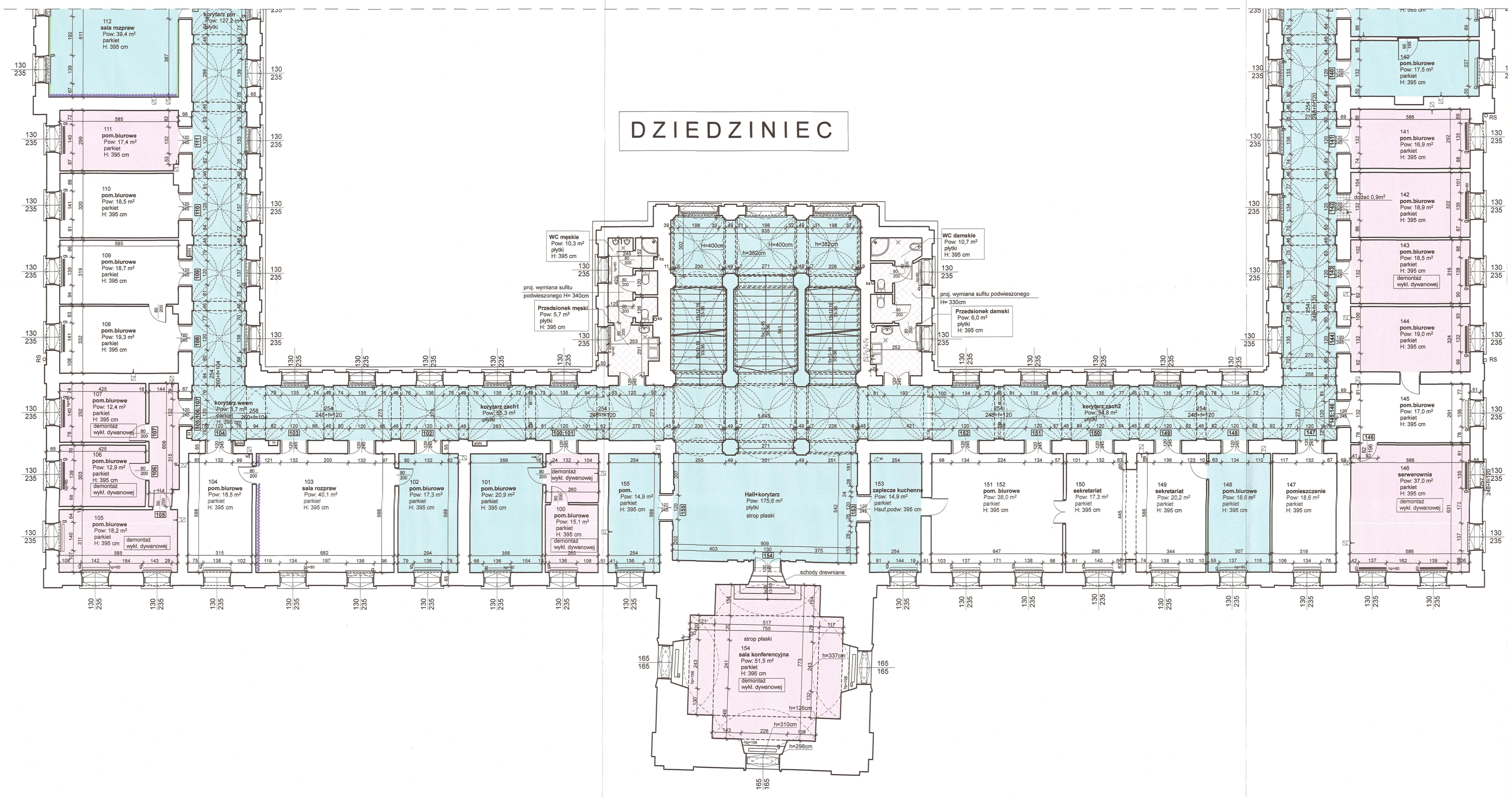

Zestawienie Pomieszczeń piętra 1			
Numer pomieszczenia	Nazwa pomieszczenia	Rodzaj posadzki	Powierzchnia
	Hall+korytarz	płytki	175,6
	kl. schod. lewa	płytki	17,3
	kl. schod. prawa	płytki	17,6
	korytarz pld	płytki	119,9
	korytarz pln	płytki	127,2
	korytarz wewn	parkiet	8,7
	korytarz wsch	płytki	146,8
	korytarz zach1	płytki	55,3
	korytarz zach2	płytki	54,8
	łazienka personelu	płytki	19,1
	Przedsionek damski	płytki	6,0
	Przedsionek męski	płytki	5,7
	WC damskie	płytki	10,7
	WC męskie	płytki	10,3
100	pom.biurowe	parkiet	15,1
101	pom.biurowe	parkiet	20,9
102	pom.biurowe	parkiet	17,3
103	sala rozpraw	parkiet	40,1
104	pom.biurowe	parkiet	18,5
105	pom.biurowe	parkiet	18,2
106	pom.biurowe	parkiet	12,9
107	pom.biurowe	parkiet	12,4
108	pom.biurowe	parkiet	19,3
109	pom.biurowe	parkiet	18,7
110	pom.biurowe	parkiet	18,5
111	pom.biurowe	parkiet	17,4
112	sala rozpraw	parkiet	39,4
113	sala rozpraw	parkiet	60,4
114	pom.biurowe	parkiet	17,5
115	pom.biurowe	parkiet	18,4
116	sala rozpraw	parkiet	38,2
117	zaplecze	parkiet	15,2
118	sala rozpraw	parkiet	39,3
119	sala rozpraw	parkiet	38,1
120	pom.biurowe	parkiet	18,0
121	sala rozpraw	parkiet	36,1
122	sala rozpraw	parkiet	39,7
123	sala rozpraw	parkiet	40,6
124	pom.biurowe	parkiet	14,1
125	pom.biurowe	parkiet	20,8
126	serwerownia	parkiet	18,7
127	pom.biurowe	parkiet	18,0
128	pom.biurowe	parkiet	18,2
129	pom.biurowe	parkiet	18,3
130	pom.biurowe	parkiet	18,1
131	pom.biurowe	parkiet	16,9
132	pom.biurowe	parkiet	18,9
133	pom.biurowe	parkiet	18,7
134	pom.biurowe	parkiet	18,9
135	pom.biurowe	parkiet	16,9
136	pom.biurowe	parkiet	17,8
137	pom.biurowe	parkiet	18,3
138	pom.biurowe	parkiet	19,5
139	pom.biurowe	parkiet	19,9
140	pom.biurowe	parkiet	17,5
141	pom.biurowe	parkiet	16,9
142	pom.biurowe	parkiet	18,9
143	pom.biurowe	parkiet	18,5
144	pom.biurowe	parkiet	19,0
145	pom.biurowe	parkiet	17,0
146	serwerownia	parkiet	37,0
147	pomieszczenie	parkiet	18,6
148	pom.biurowe	parkiet	18,6
149	sekretariat	parkiet	20,2
150	sekretariat	parkiet	17,3
151 152	pom. biurowe	parkiet	38,0
153	zaplecze kuchenne	parkiet	14,9
154	sala konferencyjna	parkiet	51,5
155	pom.	parkiet	14,9
			2 036,0 m²

POWIERZCHNIA OBJĘTA OPRACOWANIEM 1641,3m²

23

URZĄD MIASTA RZESZÓW/
WYDZIAŁ ARCHITEKTURY
35-002 RZESZÓW
ul. Kopernika 18, tel. 17-875-43-23

Wojewódzki Urząd Ochrony Zabytków
z siedzibą w Przemyślu
Delegatura w Rzeszowie
35-004 Rzeszów, ul. Mickiewicza 7
tel./fax 17 853-94-61, 17 853-94-62
NIP: 795-20-71-175

TYTUŁ PROJEKTU	REMONT WYBRANYCH POMIESZCZEŃ BUDYNKU SĄDU OKRĘGOWEGO Plac Śreniawitów 3, dz. nr 1270 obr.207 35-959 Rzeszów
BIURO PROWADZĄCE	AUTORSKA PRACOWNIA PROJEKTOWA mgr inż. arch. IWONA MATLINGIEWICZ ul. Ryneк 17/005 35 - 064 RZESZÓW tel./fax: 017-8522266 apprint@poczta.onet.pl
proj. arch.	mgr inż. arch. IWONA MATLINGIEWICZ upr. nr A- 89/89
spr. proj. arch.	mgr inż. arch. IGOR BABELSKI upr. nr Rzl/A- 09/04
opracowanie	mgr inż. AGATA TRELA
FAZA	PB
BRANŻA	ARCHITEKTURA
TREŚĆ RYSUNKU	RZUT I PIĘTRA część zachodnia
SKALA	1:100
OZN.BRANŻY	A
DATA EDYCJI	kwiecień 2016
NR RYSUNKU	3B

Projekt wykonany w trzeciorzędowym programie ARCHICAD wersja18

PRAWA AUTORSKIE ZASTRZEŻONE
POWIELANIE I UDOSTĘPNIANIE BEZ ZGODY AUTORÓW ZABRONIONE

Rzut poziomy skala 1:50

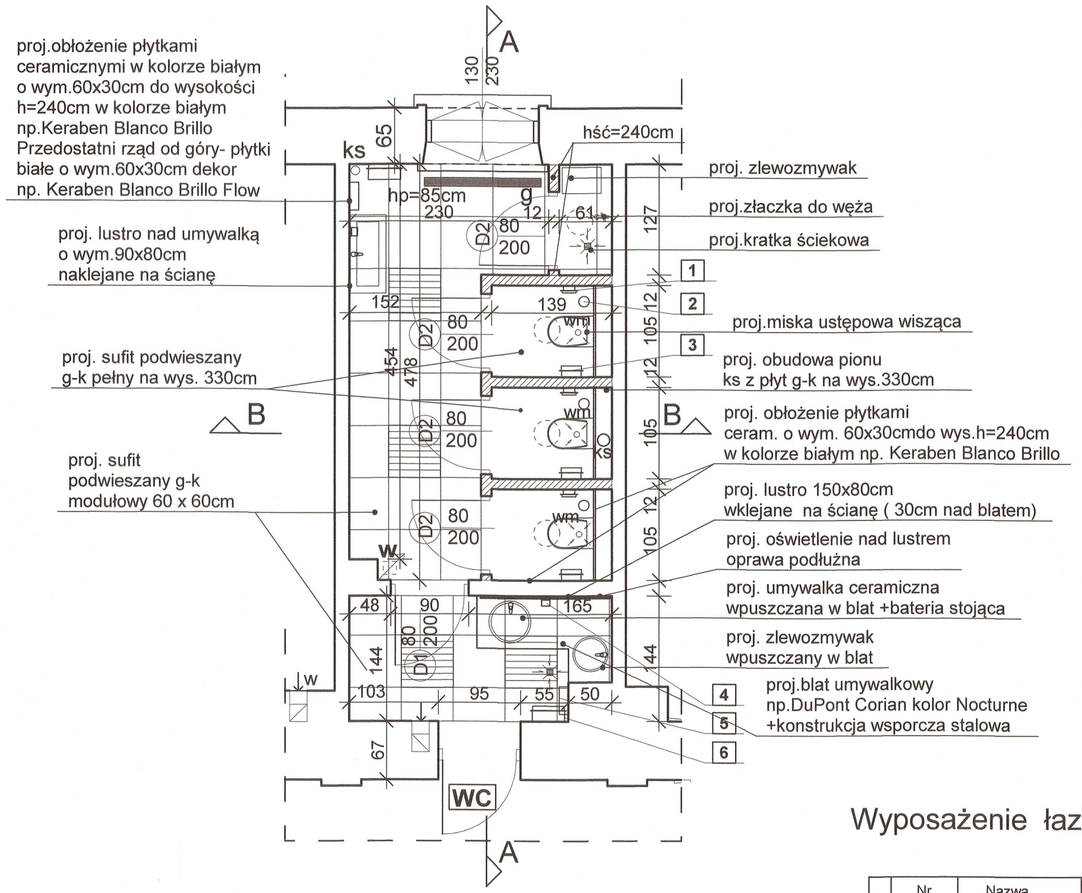

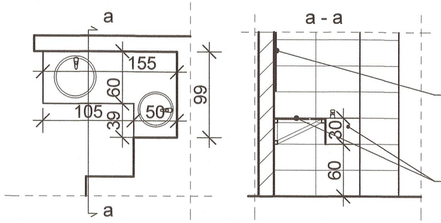

Wyposażenie łazienki

Lp.	Nr produktu	Nazwa produktu	Ilość szt
1.	1	pojemnik na papier	3
2.	2	szczotka do toalet	3
3.	3	kosz na śmieci	3
4.	4	dozownik mydła	2
5.	5	pojemnik na ręczniki	2
6.	6	kosz na śmieci /większy/	2

Przekrój A-A skala 1:50

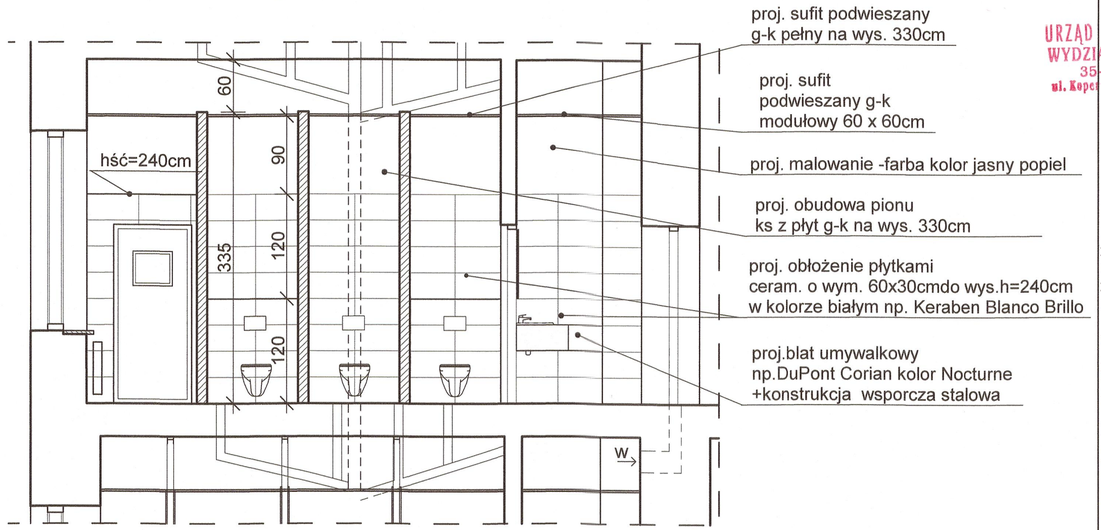

Przekrój B-B skala 1:50

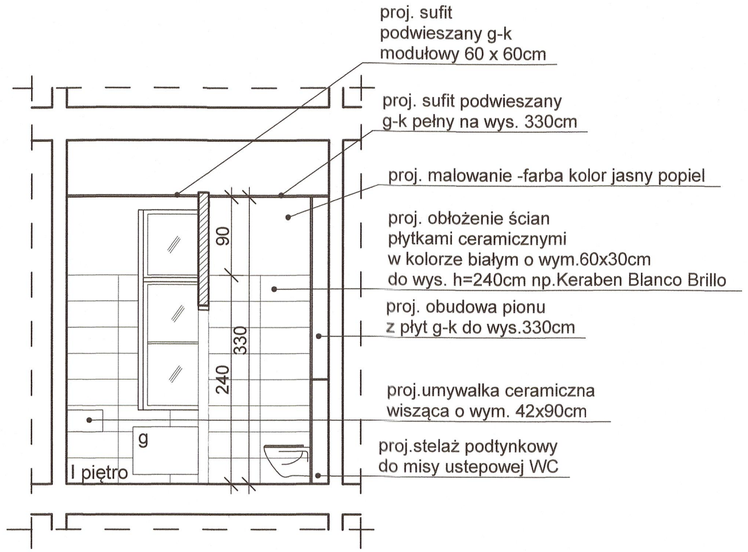

URZĄD MIASTA RZESZÓW
WYDZIAŁ ARCHITEKTURY
35-002 RZESZÓW
ul. Kopernika 15, tel. 17 875-42-21

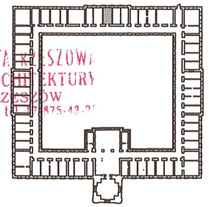

LEGENDA:

- Istn. ściany
- proj. ściany z bloczków gazobetonowych gr.12cm, h=335cm i h=240cm (pom.gosp
- proj. sufit podwieszany g-k pełny w sanitariatach na wys. 330cm
- proj. sufit podwieszany g-k modułowy 60 x 60cm na wys. 330cm np. Casobianka firmy RIGIPS
- proj. wentylator promieniowy montowany w suficie wg proj. sanit.
- proj. oprawa oświetleniowa wg proj. elektr.

projektowany zakres prac:
- wyburzenie istn.ścianek
- wymurowanie ścianek z bloczków gazobet.
- montaż sufitów podwieszanych
- malowanie ścian i sufitów

Wojewódzki Urząd Ochrony Zabytków
z siedzibą w Przemyślu
Delegatura w Rzeszowie
35-064 Rzeszów, ul. Mickiewicza 7
tel./fax 17 853-94-61, 17 853-94-62
NIP: 793-20-71-175

TYTUŁ PROJEKTU	REMONT WYBRANYCH POMIESZCZEŃ BUDYNKU SĄDU OKRĘGOWEGO Plac Śreniawitów 3, dz. nr 1270 obr.207 35-959 Rzeszów
BIURO PROWADZĄCE	AUTORSKA PRACOWNIA PROJEKTOWA mgr inż. arch. IWONA MATLINGIEWICZ ul. Rynek 17/005 35 - 064 RZESZÓW tel./fax: 017-8622388 appmat@poczta.onet.pl
proj. arch.	mgr inż. arch. IWONA MATLINGIEWICZ upr. nr A- 59/89
spr. proj. arch.	mgr inż. arch. IGOR BABELSKI upr. nr Rz/A- 09/04
opracowanie	mgr inż. AGATA TRELA
FAZA	PB
BRANŻA	ARCHITEKTURA
TREŚĆ RYSUNKU	Łazienka personelu (I piętro)
SKALA	1:50
OZN.BRANŻY	A
DATA EDYCJI	kwiecień 2016
NR RYSUNKU	6

Projekt wykonany w licencjonowanym programie ARCHICAD wersja18

PRAWA AUTORSKIE ZASTRZEŻONE
POWIELANIE I UDOSTĘPNIANIE BEZ ZGODY AUTORÓW ZABRONIONE

CZĘŚĆ SANITARNA

Remont wybranych pomieszczeń
budynku Sądu Okręgowego
w Rzeszowie przy placu Śreniawitów 3

Projekt instalacji wod-kan

Inwestor: **Sąd Okręgowy w Rzeszowie**
pl. Śreniawitów 3,
dz. nr 1270 obr.207
35-959 Rzeszów

URZĄD MIASTA RZESZOWA
WYDZIAŁ ARCHITEKTURY
35-002 RZESZÓW
ul. Kopernika 15, tel. 17-875-43-9

Projektant:
mgr inż. Kazimierz Skwarczowski
upr .128/73/Op członek PIIB PDK/IS/1139/01

Sprawdzający:
mgr inż. Grzegorz Rechtoń
upr. PDK/IS/0071/PWOS/06

Data:
maj 2016r.

ZAWARTOŚĆ OPRACOWANIA

1. **Opis techniczny**
2. **Część rysunkowa**

Rys. nr 1 - Rzut I piętra skala 1:50

Rys. nr 2 – Rozwinięcie instalacji wod-kan skala 1:50

URZĄD MIASTA RZESZOWA
WYDZIAŁ ARCHITEKTURY
35-002 RZESZÓW
ul. Kopernika 15, tel. 17-875-43-22

OPIS TECHNICZNY

do projektu budowlanego instalacji wod-kan wybranych pomieszczeń Sądu Okręgowego w Rzeszowie, pl. Śreniawitów, dz. nr 1270 obr. 207

1. Podstawa opracowania:

- zlecenie inwestora,
- projekt architektoniczno-budowlany budynku,
- uzgodnienia branżowe,
- normy i normatywy projektowania.

2. Zakres opracowania

Przedmiotem opracowania jest projekt instalacji wod-kan dla przebudowywanych sanitariatów (jednej łazienki) na poziomie 1 piętra Sądu Okręgowego w Rzeszowie.

3. Stan istniejący

Obecnie sanitariaty są wyposażone w przybory sanitarne zasilane z instalacji wody zimnej wykonanej z rur stalowych ocynkowanych. Ścieki z istniejących przyborów odprowadzane są za pomocą pionów kanalizacji sanitarnej wykonanej z żeliwa.

4. Opis rozwiązania projektowego

4.1. Instalacja wody gospodarczej

Instalację wody zimnej i ciepłej do projektowanych przyborów zaprojektowano z rur stalowych ocynkowanych. Dopuszcza się wykonanie instalacji z rur wielowarstwowych PE-RT.

Projektuje się instalację od istniejących podejść i pionów.
Rozprowadzenie do przyborów należy wykonać w bruzdach ściennych i po ścianach. Zastosowano baterie umywalkowe stojące, baterie zlewozmywakowe stojące. Na podejściach do przyborów montować zawory odcinające kulowe.

W instalacji projektuje się:
- zawory wodociągowe odcinające kulowe
- baterie umywalkowe stojące
- baterie zlewozmywakowe stojące
- zawory kulowe do płuczek ustępowych
- zawory czerpalne

URZĄD MIASTA RZESZOWA
WYDZIAŁ ARCHITEKTURY
35-002 RZESZÓW
ul. Kopernika 15, tel. 17-875-43-29

Istniejące podłączenia przyborów należy zdemontować.

Szczegóły prowadzenia instalacji pokazano na rzucie i rozwinięciu.

Projektowaną instalację wodociągową należy zaizolować otulinami z pianki polietylenowej. Rury wody zimnej należy zaizolować otulinami o następujących grubościach:

dn15÷25 - 6mm

Instalację wody ciepłej należy zaizolować otulinami o grubościach:

dn15 - 20mm

4.2. Kanalizacja sanitarna

Zaprojektowano odprowadzenie ścieków z projektowanych przyborów do istniejących żeliwnych pionów kanalizacyjnych KSi1 i KSi2.

Projektowaną instalację zaprojektowano z rur kanalizacyjnych, kielichowych z PVC.

Podejścia odpływowe sanitariatów wynoszą odpowiednio:

- od umywalek ϕ40,
- od zlewów, wpustów podłogowych ϕ50,

- od misek ustępowych ϕ110.

Istniejącą przybory sanitarne wraz z podejściami należy zdemontować.

Na projektowanej instalacji należy zamontować zawory napowietrzające HL 905.

Instalację kanalizacyjną należy wykonać zgodnie z PN-92/B-01707. Wszystkie szczegóły prowadzenia przewodów kanalizacyjnych pokazano na rzucie i rozwinięciu instalacji.

Opracowali:

mgr inż. Kazimierz Skwarczowski

mgr inż. Joanna Rogalińska

URZĄD MIASTA RZESZOWA
WYDZIAŁ ARCHITEKTURY
35-002 RZESZÓW
ul. Kopernika 15, tel. 17.878-43-28

43

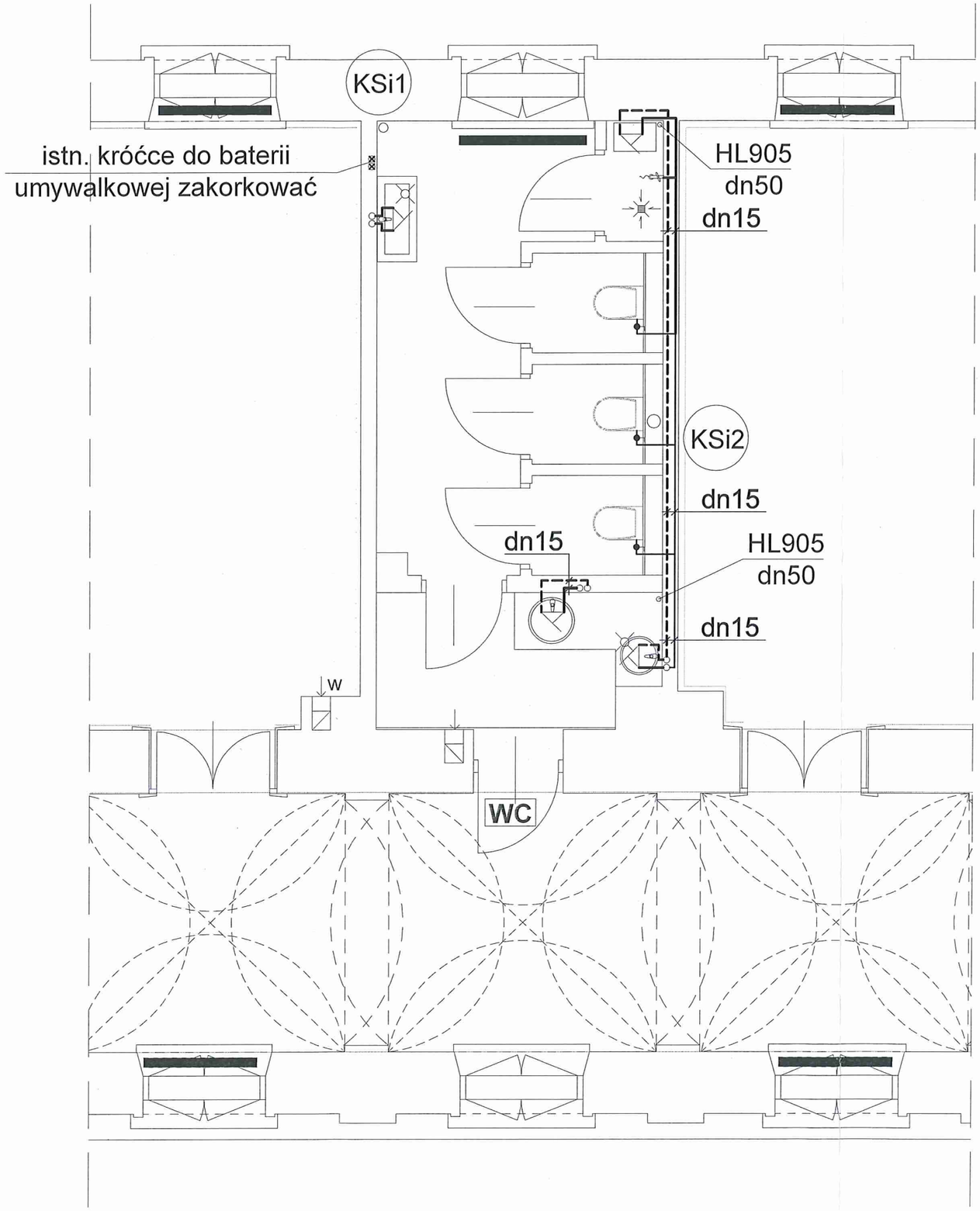

URZĄD MIASTA RZESZOWA
WYDZIAŁ ARCHITEKTURY
35-002 RZESZÓW
ul. Kopernika 15, tel. 17-875-43-28

TYTUŁ PROJEKTU	REMONT WYBRANYCH POMIESZCZEŃ BUDYNKU SĄDU OKRĘGOWEGO Plac Śreniawitów 3, dz. nr 1270 obr.207 35-959 Rzeszów	
BIURO PROWADZĄCE	AUTORSKA PRACOWNIA PROJEKTOWA mgr inż. arch. IWONA MATLINGIEWICZ ul. Rynek 17/305 35 - 064 RZESZÓW tel./fax: 017-8522388 appmat@poczta.onet.pl	
BIURO PODWYKONAWCZE	Przedsiębiorstwo Usługowo - Handlowe "KAZ" PRACOWNIA PROJEKTOWA ul. Partyzantów 1a pok. 324, 35-242 RZESZÓW tel.17 858-17-48 fax: 17 787-71-21 email: kazproj@o2.pl	
Projektant	mgr inż. Kazimierz Skwarczowski upr. nr 128/73 Op nr ew. PDK/IS/1139/01	PODPIS
Sprawdzający	mgr inż. Grzegorz Rechtoń upr. nr PDK/0071/PWOS/06	PODPIS
Opracowała	mgr inż. Joanna Rogalińska	PODPIS
FAZA	PROJEKT BUDOWLANY	
BRANŻA	SANITARNA	
TREŚĆ RYSUNKU	Rzut I piętra	SKALA 1:50
OZN.BRANŻY	DATA EDYCJI	NR RYSUNKU
S	Maj 2016	1

PRAWA AUTORSKIE ZASTRZEŻONE
POWIELANIE I UDOSTĘPNIANIE BEZ ZGODY AUTORÓW ZABRONIONE

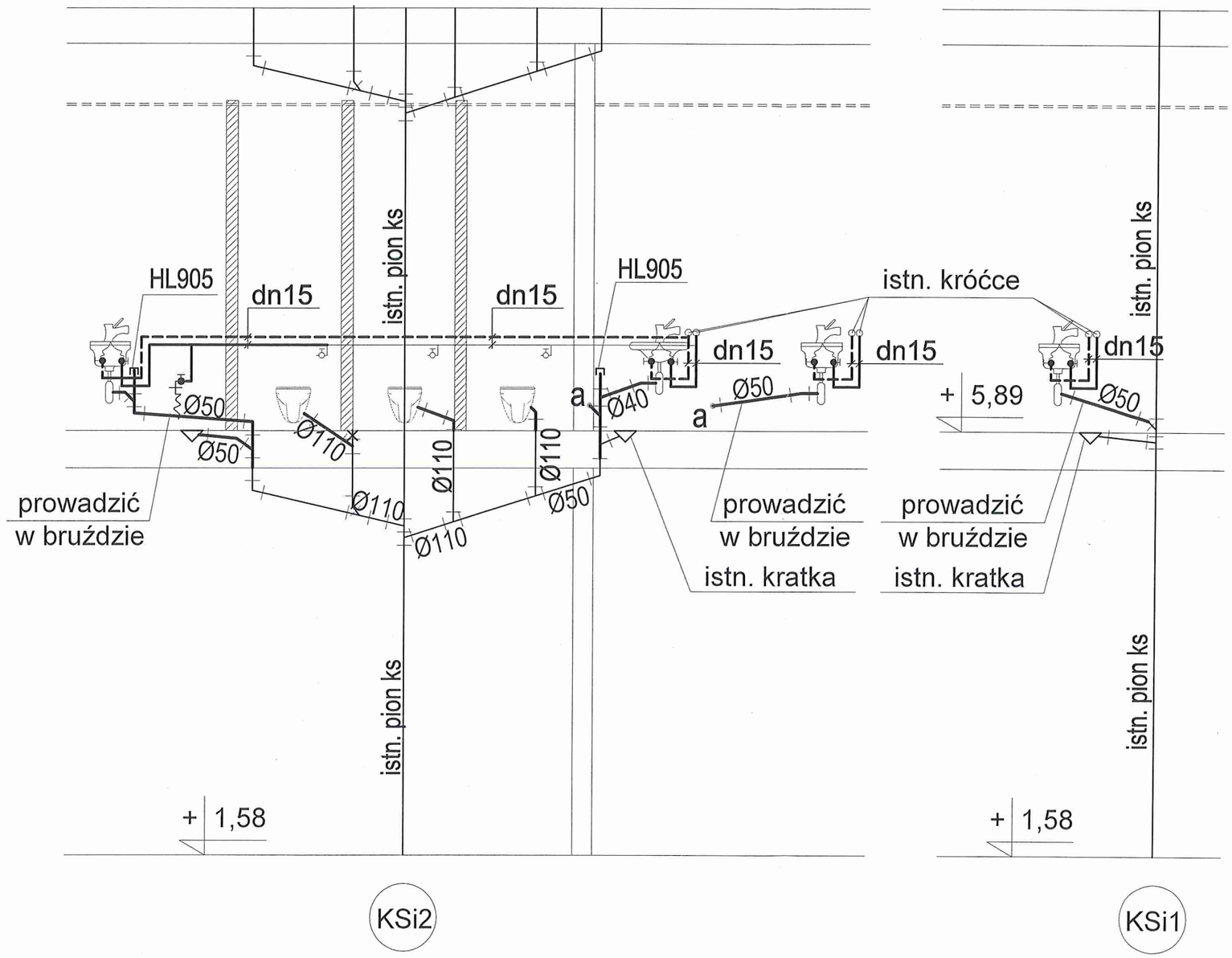

URZĄD MIASTA RZESZOWA
WYDZIAŁ ARCHITEKTURY
35-002 RZESZÓW
ul. Kopernika 15, tel. 17-875-43-20

LEGENDA:

- dn15 - proj. instalacja wody zimnej i ciepłej
- Ø110 - istn. instalacja kanalizacji sanitarnej
- Ø50 - proj. instalacja kanalizacji sanitarnej
- KSi1 - istn. pion kanalizacji sanitarnej

TYTUŁ PROJEKTU	REMONT WYBRANYCH POMIESZCZEŃ BUDYNKU SĄDU OKRĘGOWEGO Plac Śreniawitów 3, dz. nr 1270 obr.207 35-959 Rzeszów	
BIURO PROWADZĄCE	AUTORSKA PRACOWNIA PROJEKTOWA mgr inż. arch. IWONA MATLINGIEWICZ ul. Rynek 17/305 35 - 064 RZESZÓW tel./fax: 017-8522388 appmat@poczta.onet.pl	
BIURO PODWYKONAWCZE	Przedsiębiorstwo Usługowo - Handlowe "KAZ" PRACOWNIA PROJEKTOWA ul. Partyzantów 1a pok. 324, 35-242 RZESZÓW tel.17 858-17-48 fax: 17 787-71-21 email: kazproj@o2.pl	
Projektant	mgr inż. Kazimierz Skwarczowski upr. nr 128/73 Op nr ew. PDK/IS/1139/01	PODPIS
Sprawdzający	mgr inż. Grzegorz Rechtoń upr. nr PDK/0071/PWOS.06	PODPIS
Opracowała	mgr inż. Joanna Rogalińska	PODPIS
FAZA	PROJEKT BUDOWLANY	
BRANŻA	SANITARNA	
TREŚĆ RYSUNKU	Rozwinięcie instalacji wod-kan	SKALA 1:50
OZN.BRANŻY	DATA EDYCJI	NR RYSUNKU
S	Maj 2016	2

PRAWA AUTORSKIE ZASTRZEŻONE
POWIELANIE I UDOSTĘPNIANIE BEZ ZGODY AUTORÓW ZABRONIONE

45

CZĘŚĆ ELEKTRYCZNA

remontu wybranych pomieszczeń
budynku
Sądu Okręgowego
w Rzeszowie przy pl. Śreniawitów 3

Inwestor: Sąd Okręgowy w Rzeszowie
35-959 Rzeszów
pl. Śreniawitów 3

Projektant
mgr inż. Robert Bęben
upr. PDK/0191/POOE/06
członek PIIB PDK/IE/0057/06

Sprawdzający
mgr inż. Piotr Krupornicki
upr.PDK/0003/POOE/15
członek PIIB nr PDK/IE/0120/10

URZĄD MIASTA RZESZOWA
WYDZIAŁ ARCHITEKTURY
35-002 RZESZÓW
pl. Kopernika 15, tel. 17 875 42 ...

Spis zawartości opracowania :

C/ INSTALACJE ELEKTRYCZNE WEWNĘTRZNE – w remontowanych pomieszczeniach sanitarnych

opis

część graficzna

Rys. E-01	Fragment rzutu poziomu parteru - sanitariat	skala	1:1000
Rys. E-02	Fragment rzutu poziomu I piętra - sanitariat personelu	skala	1:1000
Rys. E-03	Fragment rzutu poziomu I piętra - sanitariat męski	skala	1:1000
Rys. E-04	Fragment rzutu poziomu I piętra - sanitariat damski	skala	1:1000
Rys. E-05	Fragment rzutu poziomu II piętra - sanitariat	skala	1:1000

URZĄD MIASTA RZESZOWA
WYDZIAŁ ARCHITEKTURY
35-002 RZESZÓW
ul. Kopernika 15, tel. 17-875-42-00

OPIS TECHNICZNY DO PROJEKTU
remontu wybranych pomieszczeń
budynku Sądu Okręgowego
w Rzeszowie przy Placu Śreniawitów
na działce nr ewid. gruntu 1270, obr.207

1. Podstawa opracowania

- wizja i pomiary z natury
- Norma PN-EN 12464-1:2012 Światło i oświetlenie. Oświetlenie miejsc pracy. Część 1: Miejsca pracy we wnętrzach,
- Norm wymienionych w załączniku do rozporządzenia Ministra Infrastruktury z dnia 12.04.2002 r. w sprawie warunków technicznych, jakim powinny odpowiadać budynki
  i ich usytuowanie (Dz. U. Nr 75, poz. 690 ze zm.).

2. Przedmiot opracowania

Przedmiotem inwestycji jest zamierzenie budowlane obejmujące remont wybranych łazienek tj.:

- łazienka personelu na parterze (skrzydło wschodnie) – remont oświetlenia i zasilania wentylacji
- łazienka personelu na I piętrze (skrzydło wschodnie) - remont oświetlenia i zasilania wentylacji
- łazienki (damska i męska) na I piętrze (przy głównej klatce schodowej) – remont oświetlenia i zasilania wentylacji
- łazienka personelu na II piętrze (skrzydło wschodnie) - remont oświetlenia i zasilania wentylacji

3. Zasilanie w energię elektryczną

Projektowane instalacje elektryczne zasilone zostaną z wewnętrznej, policznikowej instalacji elektrycznej niskiego napięcia budynku Sądu Okręgowego w Rzeszowie.

Zmiany instalacji elektrycznych objęte niniejszym opracowaniem nie powodują zmiany bilansu elektroenergetycznego oraz nie wymagają zmiany warunków technicznych zasilania w energię elektryczną Sądu Okręgowego w Rzeszowie.

Wszystkie instalacje elektryczne projektuje się zasilić z **istniejących** rozdzielni elektrycznych, wykorzystując istniejące obwody elektryczne aktualnie zasilające daną łazienkę.

4. Instalacje elektryczne

4.1. Instalacja siłowa i gniazd wtyczkowych

URZĄD MIASTA RZESZOWA
WYDZIAŁ ARCHITEKTURY
35-002 RZESZÓW
ul. Kopernika 15, tel. 17 875 43 99

Istniejąca instalacja siłowa i gniazd wtyczkowych bez zmian.

4.2. Instalacja oświetleniowa

Instalacje oświetleniowe zasilić z rozdzielni wymienionych w punkcie „*3. Zasilanie w energię elektryczną*".

Oprawy oświetlenia ogólnego projektuje się jako LED o kolorze 4000K. Oprawy te należy zainstalować w suficie podwieszanym. Oprawy podstawowe zasilić przewodem YDYżo 3x1,5mm^2. Moce i lokalizacje opraw podano na rzutach poszczególnych kondygnacji.

Ponadto, co najmniej jedną oprawę w każdym z pomieszczeń wyposażyć w moduł awaryjny o czasie podtrzymania 1 godz. – szczegóły na rzutach projektowych. Oprawy awaryjne zasilić przewodem YDYżo 4x1,5mm^2.

Załączanie oświetlenia projektuje się za pomocą istniejących łączników oświetleniowych, których lokalizacji i oprzewodowanie pozostawia się bez zmian.

4.3. Instalacja systemu sygnalizacji pożaru SSP

Ze względu na wymianę sufitów podwieszonych istniejące czujki dymowe w pomieszczeniach sanitariatów na I piętrze obok klatki schodowej należy demontować, zabezpieczyć i ponownie zamontować w tym samym miejscu do nowego sufitu podwieszanego. Pozostałą cześć instalacji pozostawia się bez zmian.

4.4. Wspomaganie wentylacji

W każdym z pomieszczeń sanitarnych projektuje się wspomaganie wentylacji wyciągowej za pomocą wentylatorów ściennych o napięciu znamionowym U_N = 230 V (szczegóły techniczne wentylatorów według projektu branży sanitarnej). Wentylatory należy zasilić z istniejącego obwodu oświetleniowego danego sanitariatu używając stałej fazy sprzed łącznika oświetleniowego oraz linii sterującej z za łącznika załączającego oświetlenie. Wentylatory zasilić przewodem YDY 3x1,5mm^2. Załączanie wspomagania wentylacji następuje w przypadku załączenia oświetlenia w danym pomieszczeniu. Projektuje się również opóźnienia wyłączenia wentylatora po ustaniu sygnału wyzwalającego o czasie 8 min.

5. Uwagi końcowe

Zastosowane materiały i urządzenia powinny posiadać, zgodnie z przepisami prawa budowlanego, wymagane certyfikaty, dopuszczenia oraz atesty.

Wykonawca robót elektrycznych po zakończeniu robót montażowych powinien wykonać wszystkie pomiary dla instalacji elektrycznych, a protokoły z pomiarów należy przekazać Inwestorowi do odbioru końcowego.

URZĄD MIASTA RZESZOWA
WYDZIAŁ ARCHITEKTURY
35-002 RZESZÓW
ul. Kopernika 15, tel. 17 875-43-99

Należy zachować koordynację robót na obiekcie z wykonawstwem pozostałych instalacji (w tym również sanitarnych), oraz robót budowlanych.

Całość prac należy wykonać zgodnie z obowiązującymi normami, oraz przepisami prawa budowlanego.

Nazwy i typy urządzeń wyszczególnione w projekcie są podane jako przykładowe. W razie zmiany rozwiązania projektowego należy zastosować urządzenia o parametrach równoważnych do podanych oraz należy opracować rozwiązanie projektowe zamienne zaakceptowane przez Inwestora.

6. Obliczenia techniczne

Obliczenia parametrów elektrycznych i oświetleniowych projektowanych instalacji wykonano w oparciu o programy komputerowe.

Projektował:

mgr inż. Robert Bęben

upr. PDK/0191/POOE/06,

członek PIIB nr PDK/IE/0057/06

URZĄD MIASTA RZESZOWA
WYDZIAŁ ARCHITEKTURY
35-002 RZESZÓW
ul. Kopernika 15, tel. 17-875-43-22

50

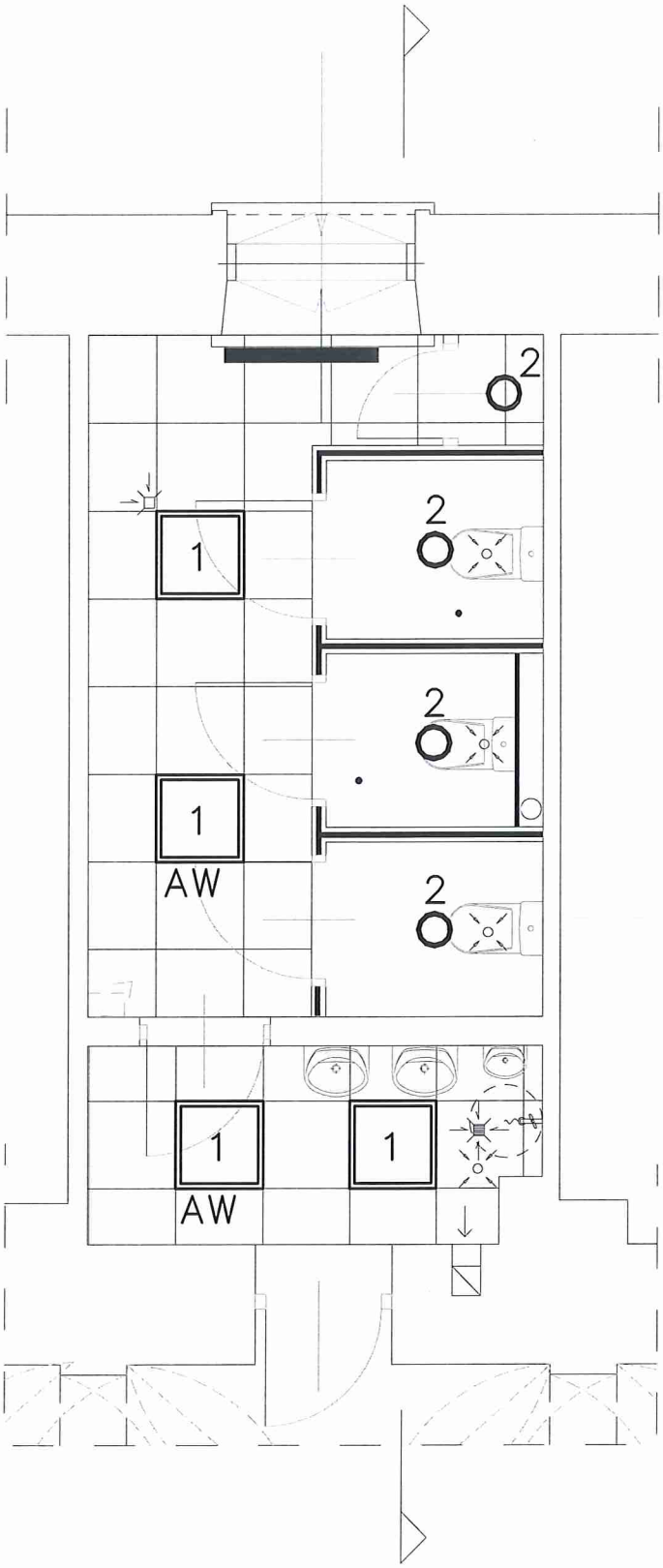

URZĄD MIASTA RZESZÓW
WYDZIAŁ ARCHITEKTURY
35-002 RZESZÓW
ul. Kopernika 16, tel. 17-875 42-0

Lista opraw					
Indeks	Dane artykułu	Wyposażenie	Strumień świetlny	Współczynnik konserwacji	Moc przyłączowa
1	LED 4000K MAT IP65, do sufitów podwieszonych	1xLED	4200 lm	0.80	34 W
2	Downlight LED 4000K MAT do sufitów podwieszonych	1xLED	1900 lm	0.80	22 W

AW – oprawa awaryjna 1 godz.

TYTUŁ PROJEKTU	REMONT WYBRANYCH POMIESZCZEŃ BUDYNKU SĄDU OKRĘGOWEGO Plac Śreniawitów 3, dz. nr 1270 obr.207 35-959 Rzeszów	
BIURO PROWADZĄCE	AUTORSKA PRACOWNIA PROJEKTOWA mgr inż. arch. IWONA MATLINGIEWICZ ul. Rynek 17/305 35 - 064 RZESZÓW tel./fax: 017-8522388 appmat@poczta.onet.pl	
projektant instalacje elektryczne	mgr inż. Robert Bęben upr. nr PDK/0191/POOE/06	PODPIS
spr. proj. instalacje elektryczne	mgr inż. Piotr Krupornicki upr. nr PDK/0003/POOE/15	PODPIS
FAZA	PB	
BRANŻA	INSTALACJE ELEKTRYCZNE	
TREŚĆ RYSUNKU	Fragment rzutu poziomu parteru - sanitariat	SKALA 1:50
OZN.BRANŻY	DATA EDYCJI	NR RYSUNKU
E	kwiecień 2016	E-01

PRAWA AUTORSKIE ZASTRZEŻONE
POWIELANIE I UDOSTĘPNIANIE BEZ ZGODY AUTORÓW ZABRONIONE

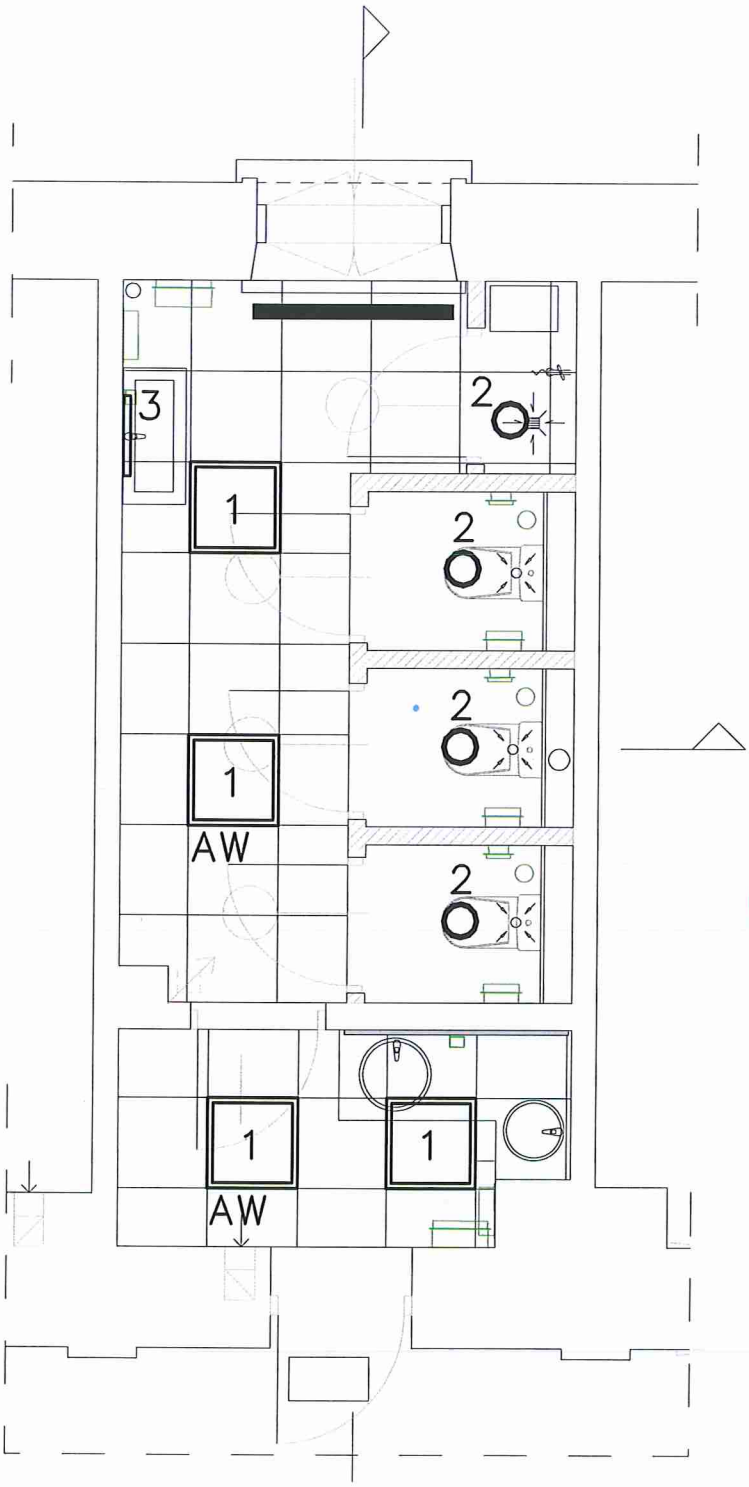

URZĄD MIASTA RZESZÓWA
WYDZIAŁ ARCHITEKTURY
35-002 RZESZÓW
ul. Kopernika 15, tel. 17-875-43-99

Lista opraw					
Indeks	Nazwa artykułu	Wyposażenie	Strumień świetlny	Współczynnik konserwacji	Moc przyłączowa
1	LED 4000K MAT IP65, do sufitów podwieszonych	1xLED	4200 lm	0.80	34 W
2	Downlight LED 4000K MAT do sufitów podwieszonych	1xLED	1900 lm	0.80	22 W
3	LED OPAL ANODOWANA montaż naścienny h=2,2m nad lustrem	1xLED	1000 lm	0.80	11 W

AW – oprawa awaryjna 1 godz.

TYTUŁ PROJEKTU	REMONT WYBRANYCH POMIESZCZEŃ BUDYNKU SĄDU OKRĘGOWEGO Plac Śreniawitów 3, dz. nr 1270 obr.207 35-959 Rzeszów	
BIURO PROWADZĄCE	AUTORSKA PRACOWNIA PROJEKTOWA mgr inż. arch. IWONA MATLINGIEWICZ ul. Rynek 17/305 35 - 064 RZESZÓW tel./fax: 017-8522388 appmat@poczta.onet.pl	
projektant instalacje elektryczne	mgr inż. Robert Bęben upr. nr PDK/0191/POOE/06	PODPIS
spr. proj. instalacje elektryczne	mgr inż. Piotr Krupornicki upr. nr PDK/0003/POOE/15	PODPIS
FAZA	PB	
BRANŻA	INSTALACJE ELEKTRYCZNE	
TREŚĆ RYSUNKU	Fragment rzutu poziomu 1 piętra - sanitariat personelu	SKALA 1:50
OZN.BRANŻY	DATA EDYCJI	NR RYSUNKU
E	kwiecień 2016	E-02

PRAWA AUTORSKIE ZASTRZEŻONE
POWIELANIE I UDOSTĘPNIANIE BEZ ZGODY AUTORÓW ZABRONIONE

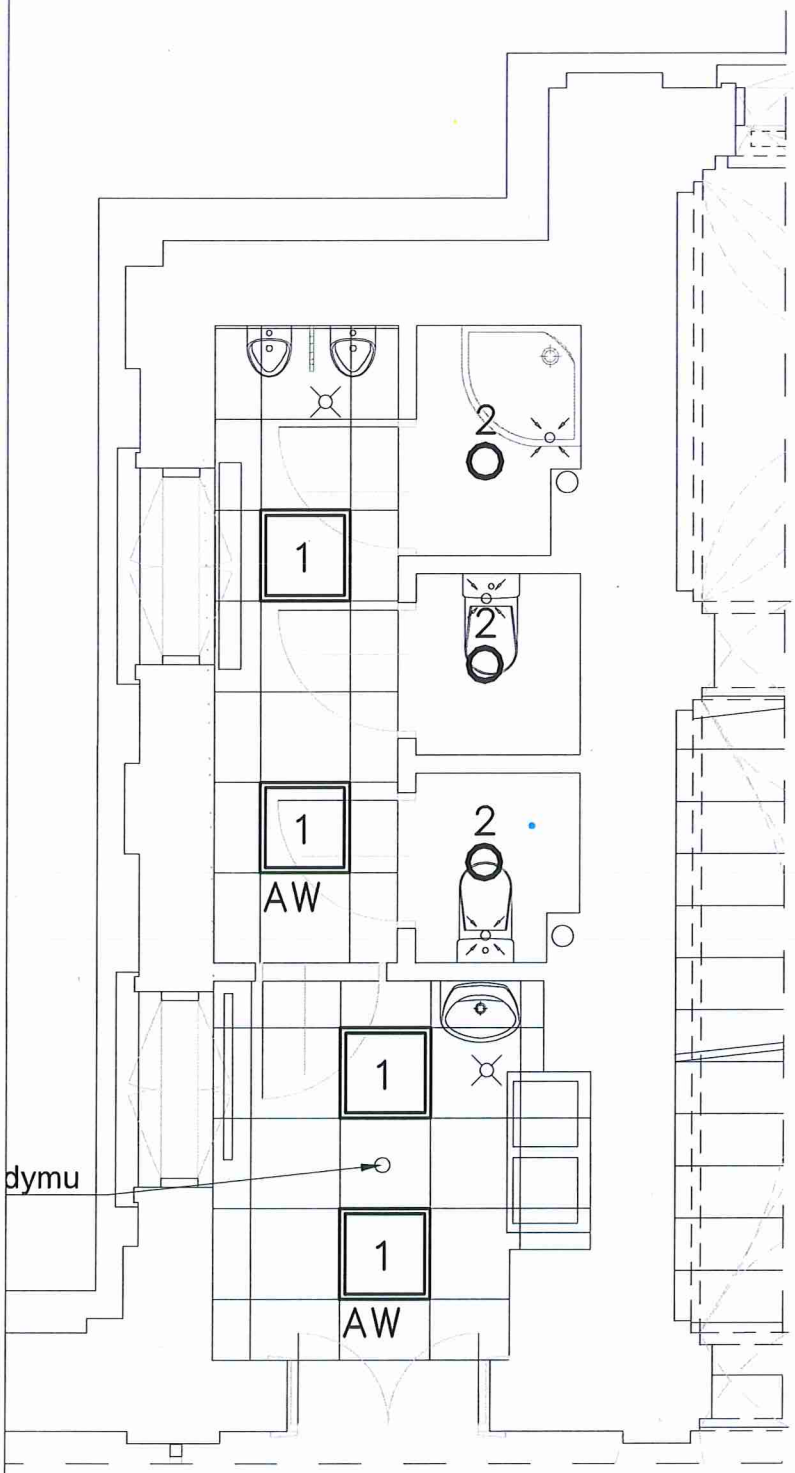

URZĄD MIASTA RZESZÓW
WYDZIAŁ ARCHITEKTURY
35-002 RZESZÓW
ul. Kopernika 15, tel. 17-875-42-0-

Lista opraw					
Indeks	Dane artykułu	Wyposażenie	Strumień świetlny	Współczynnik konserwacji	Moc przyłączowa
1	LED 4000K MAT IP65, do sufitów podwieszonych	1xLED	4200 lm	0.80	34 W
2	Downlight LED 4000K MAT do sufitów podwieszonych	1xLED	1900 lm	0.80	22 W

AW – oprawa awaryjna 1 godz.

TYTUŁ PROJEKTU	REMONT WYBRANYCH POMIESZCZEŃ BUDYNKU SĄDU OKRĘGOWEGO Plac Śreniawitów 3, dz. nr 1270 obr.207 35-959 Rzeszów	
BIURO PROWADZĄCE	AUTORSKA PRACOWNIA PROJEKTOWA mgr inż. arch. IWONA MATLINGIEWICZ ul. Rynek 17/305 35 - 064 RZESZÓW tel./fax: 017-8522388 appmat@poczta.onet.pl	
projektant instalacje elektryczne	mgr inż. Robert Bęben upr. nr PDK/0191/POOE/06	PODPIS
spr. proj. instalacje elektryczne	mgr inż. Piotr Krupornicki upr. nr PDK/0003/POOE/15	PODPIS
FAZA	PB	
BRANŻA	INSTALACJE ELEKTRYCZNE	
TREŚĆ RYSUNKU	Fragment rzutu poziomu 1 piętra - sanitariat męski	SKALA 1:50
OZN.BRANŻY	DATA EDYCJI	NR RYSUNKU
E	kwiecień 2016	E-03

PRAWA AUTORSKIE ZASTRZEŻONE
POWIELANIE I UDOSTĘPNIANIE BEZ ZGODY AUTORÓW ZABRONIONE

53

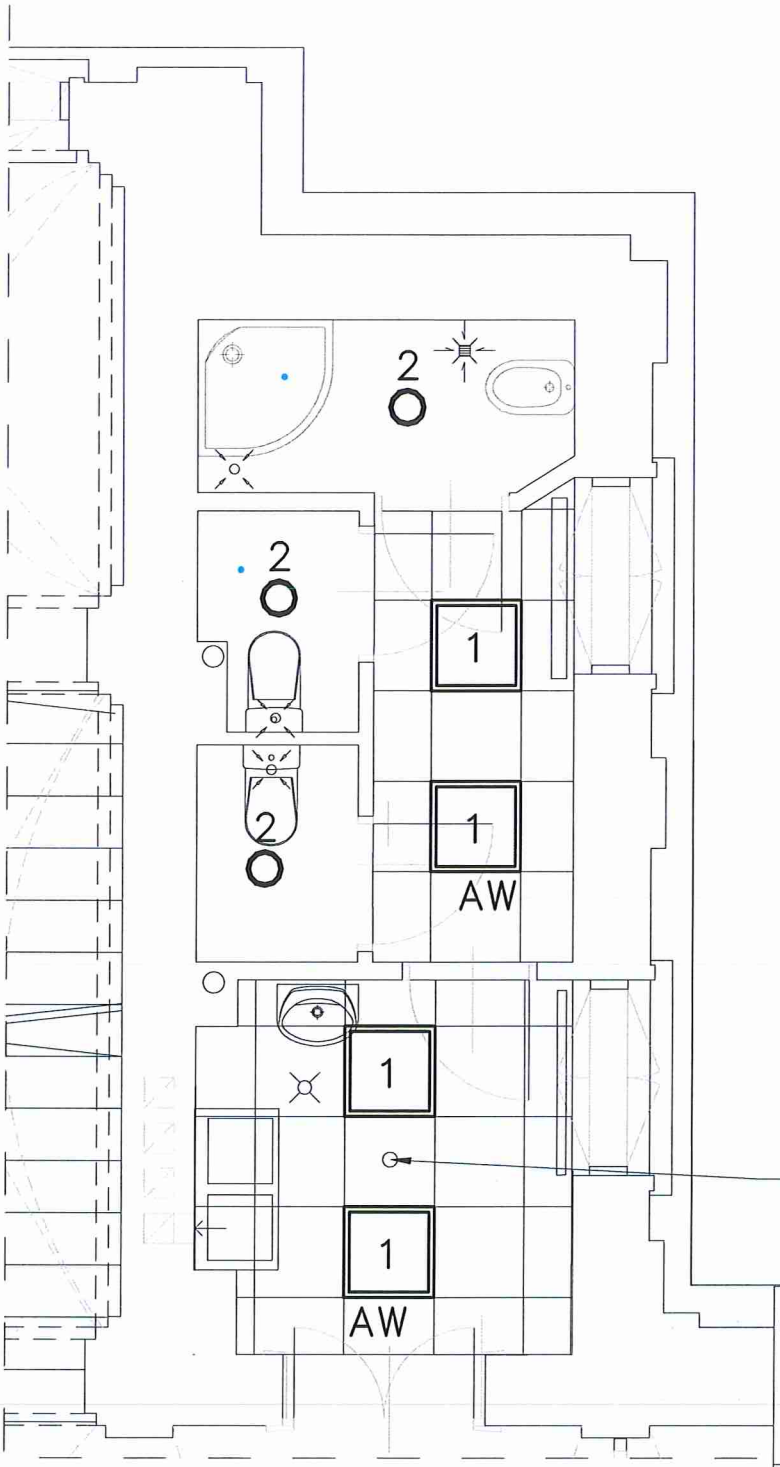

istn. ~~proj.~~ czujka dymu

URZĄD MIASTA RZESZÓWA
WYDZIAŁ ARCHITEKTURY
35-002 RZESZÓW

Lista opraw					
Indeks	Dane artykułu	Wyposażenie	Strumień świetlny	Współczynnik konserwacji	Moc przyłączowa
1	LED 4000K MAT IP65, do sufitów podwieszonych	1xLED	4200 lm	0.80	34 W
2	Downlight LED 4000K MAT do sufitów podwieszonych	1xLED	1900 lm	0.80	22 W

AW – oprawa awaryjna 1 godz.

TYTUŁ PROJEKTU	REMONT WYBRANYCH POMIESZCZEŃ BUDYNKU SĄDU OKRĘGOWEGO Plac Śreniawitów 3, dz. nr 1270 obr.207 35-959 Rzeszów	
BIURO PROWADZĄCE	AUTORSKA PRACOWNIA PROJEKTOWA mgr inż. arch. IWONA MATLINGIEWICZ ul. Rynek 17/305 35 - 064 RZESZÓW tel./fax: 017-8522388 appmal@poczta.onet.pl	
projektant instalacje elektryczne	mgr inż. Robert Bęben upr. nr PDK/0191/POOE/06	PODPIS
spr. proj. instalacje elektryczne	mgr inż. Piotr Krupornicki upr. nr PDK/0003/POOE/15	PODPIS
FAZA	PB	
BRANŻA	INSTALACJE ELEKTRYCZNE	
TREŚĆ RYSUNKU	Fragment rzutu poziomu 1 piętra - sanitariat damski	SKALA 1:50
OZN.BRANŻY	DATA EDYCJI	NR RYSUNKU
E	kwiecień 2016	E-04

PRAWA AUTORSKIE ZASTRZEŻONE
POWIELANIE I UDOSTĘPNIANIE BEZ ZGODY AUTORÓW ZABRONIONE

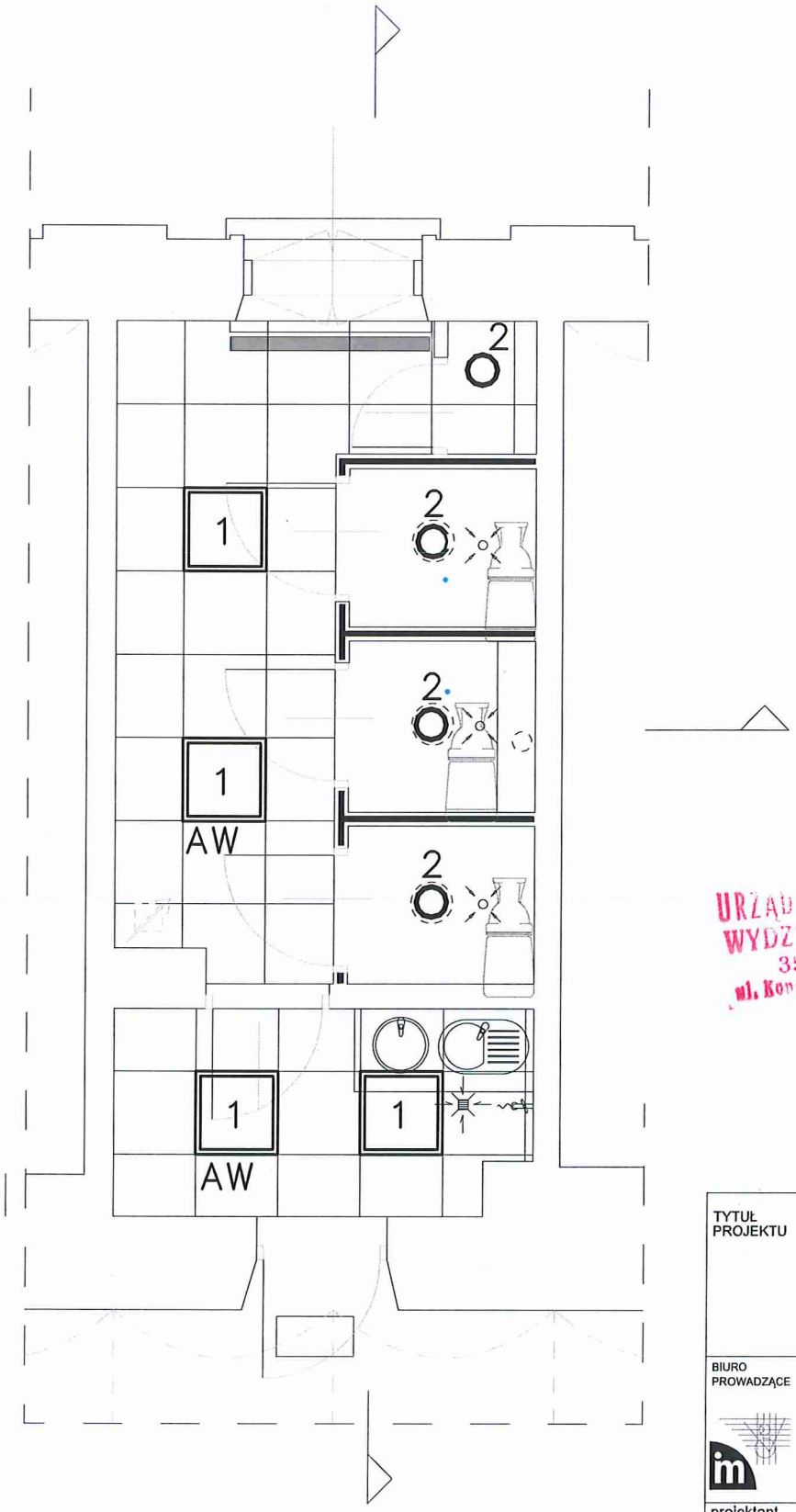

URZĄD MIASTA RZESZOWA
WYDZIAŁ ARCHITEKTURY
35-002 RZESZÓW
ul. Konarskiego 15, tel. 17-875 42 00

Lista opraw					
Indeks	Dane artykułu	Wyposażenie	Strumień świetlny	Współczynnik konserwacji	Moc przyłączowa
1	LED 4000K MAT IP65, do sufitów podwieszonych	1xLED	4200 lm	0.80	34 W
2	Downlight LED 4000K MAT do sufitów podwieszonych	1xLED	1900 lm	0.80	22 W

AW – oprawa awaryjna 1 godz.

TYTUŁ PROJEKTU	REMONT WYBRANYCH POMIESZCZEŃ BUDYNKU SĄDU OKRĘGOWEGO Plac Śreniawitów 3, dz. nr 1270 obr.207 35-959 Rzeszów	
BIURO PROWADZĄCE	AUTORSKA PRACOWNIA PROJEKTOWA mgr inż. arch. IWONA MATLINGIEWICZ ul. Rynek 17/305 35 - 064 RZESZÓW tel./fax: 017-8522388 appmat@poczta.onet.pl	
projektant instalacje elektryczne	mgr inż. Robert Bęben upr. nr PDK/0191/POOE/06	PODPIS
spr. proj. instalacje elektryczne	mgr inż. Piotr Krupornicki upr. nr PDK/0003/POOE/15	PODPIS
FAZA	PB	
BRANŻA	INSTALACJE ELEKTRYCZNE	
TREŚĆ RYSUNKU	Fragment rzutu poziomu II piętra - sanitariat	SKALA 1:50
OZN.BRANŻY	DATA EDYCJI	NR RYSUNKU
E	kwiecień 2016	E-05

PRAWA AUTORSKIE ZASTRZEŻONE
POWIELANIE I UDOSTĘPNIANIE BEZ ZGODY AUTORÓW ZABRONIONE

55

IZBA ARCHITEKTÓW
RZECZYPOSPOLITEJ POLSKIEJ

Podkarpacka Okręgowa Rada Izby Architektów RP

ZAŚWIADCZENIE - ORYGINAŁ

(wypis z listy architektów)

Podkarpacka Okręgowa Rada Izby Architektów RP zaświadcza, że:

mgr inż. arch. Iwona Matlingiewicz

posiadająca kwalifikacje zawodowe do pełnienia samodzielnych funkcji technicznych w budownictwie w specjalności architektonicznej i w zakresie posiadanych uprawnień nr **A-59/89**, jest wpisana na listę członków Podkarpackiej Okręgowej Izby Architektów RP pod numerem: **PK-0090.**

Członek czynny od: 25-01-2002 r.

Data i miejsce wygenerowania zaświadczenia: 08-02-2016 r. Rzeszów.

Zaświadczenie jest ważne do dnia: **31-08-2016 r.**

Podpisano elektronicznie w systemie informatycznym Izby Architektów RP przez: Magdalena Jurasz, Sekretarz Okręgowej Rady Izby Architektów RP.

Nr weryfikacyjny zaświadczenia:

PK-0090-8EAD-ADC1-F1F1-B4DF

URZĄD MIASTA RZESZÓW
WYDZIAŁ ARCHITEKTURY
35-002 RZESZÓW
ul. Kopernika 15, tel. 17-875-43-..

Dane zawarte w niniejszym zaświadczeniu można sprawdzić podając nr weryfikacyjny zaświadczenia w publicznym serwisie internetowym Izby Architektów: www.izbaarchitektow.pl lub kontaktując się bezpośrednio z właściwą Okręgowa Izbą Architektów RP.

Obywatelka: IWONA MATLINGIEWICZ - upoważniona jest do: -

1/ sporządzania projektów w zakresie rozwiązań:
a/ architektonicznych wszelkich obiektów budowlanych,
b/ konstrukcyjno-budowlanych obiektów budowlanych w budownictwie osób fizycznych, z wyłączeniem konstrukcji fundamentów głębokich i trudniejszych konstrukcji statycznie niewyznaczalnych,

2/ w budownictwie osób fizycznych - do kierowania, nadzorowania i kontrolowania budowy, kierowania i kontrolowania wytwarzania konstrukcyjnych elementów budowlanych oraz oceniania i badania stanu technicznego obiektów budowlanych - z wyłączeniem konstrukcji fundamentów głębokich i trudniejszych konstrukcji statycznie niewyznaczalnych.-

Dyrektor Wydziału
Architektury i Nadzoru Budowlanego
Głównego Architekta Województwa
mgr inż. arch. Adam Kardyś

URZĄD WOJEWÓDZKI W RZESZOWIE

URZĄD MIASTA RZESZOWA
WYDZIAŁ ARCHITEKTURY
35-002 RZESZÓW
ul. Kopernika 19, tel. 17-98-48-98

URZĄD WOJEWÓDZKI
W RZESZOWIE
Wydział Architektury i Nadzoru Budowlanego
A-59/89

Rzeszów, 17 marca 1989r.

DECYZJA O STWIERDZENIU PRZYGOTOWANIA ZAWODOWEGO

do pełnienia samodzielnych funkcji technicznych w budownictwie

Na podstawie §2 ust.1 pkt.1 §.4 i § 13 ust. 1 pkt.1 lit. ust.1 i 2 § 7 rozporządzenia Ministra Gospodarki Terenowej i Ochrony Środowiska z dnia 20 lutego 1975 r. w sprawie samodzielnych funkcji technicznych w budownictwie (Dz.U.Nr 8,poz.46) stwierdza się, że :

Obywatel(ka) IWONA MATLINGIEWICZ
(imię i nazwisko)

- mgr inż.architekt -
(tytuł naukowy-zawodowy)

urodzony(a) dnia 19 listopada 1960 r.w Rzeszowie

posiada przygotowanie zawodowe upoważniające do wykonywania samodzielnej funkcji - projektanta -
(rodzaj funkcji)

w specjalności - architektonicznej -
(rodzaj specjalności techniczno-budowlanej)

w zakresie
(specjalizacja zawodowa)

mu 500 Ah. 800/88

URZĄD MIASTA RZESZOWA
WYDZIAŁ ARCHITEKTURY
35-002 RZESZÓW

IZBA ARCHITEKTÓW
RZECZYPOSPOLITEJ POLSKIEJ

Podkarpacka Okręgowa Rada Izby Architektów RP

ZAŚWIADCZENIE - ORYGINAŁ

(wypis z listy architektów)

Podkarpacka Okręgowa Rada Izby Architektów RP zaświadcza, że:

mgr inż. arch. Igor Babelski

posiadający kwalifikacje zawodowe do pełnienia samodzielnych funkcji technicznych w budownictwie w specjalności architektonicznej i w zakresie posiadanych uprawnień nr **Rz/A-09/04**, jest wpisany na listę członków Podkarpackiej Okręgowej Izby Architektów RP pod numerem: **PK-0222.**

Członek czynny od: 17-02-2005 r.

Data i miejsce wygenerowania zaświadczenia: 31-03-2016 r. Rzeszów.

Zaświadczenie jest ważne do dnia: **30-04-2016 r.**

Podpisano elektronicznie w systemie informatycznym Izby Architektów RP przez:
Magdalena Jurasz, Sekretarz Okręgowej Rady Izby Architektów RP.

Nr weryfikacyjny zaświadczenia:

PK-0222-684A-79CF-5A58-72CD

Dane zawarte w niniejszym zaświadczeniu można sprawdzić podając nr weryfikacyjny zaświadczenia w publicznym serwisie internetowym Izby Architektów: www.izbaarchitektow.pl lub kontaktując się bezpośrednio z właściwą Okręgowa Izbą Architektów RP.

95

IZBA ARCHITEKTÓW
RZECZYPOSPOLITEJ POLSKIEJ

PODKARPACKA OKRĘGOWA IZBA ARCHITEKTÓW
OKRĘGOWA KOMISJA KWALIFIKACYJNA

POKK-7131/1/04

Rzeszów, 2004-12-03

DECYZJA NR Rz/A-09/04

Na podstawie art. 12 ust. 1 pkt 1 i ust. 2, art. 13 ust. 1 pkt 1 i art. 14 ust. 1 pkt 1 ustawy z dnia 7 lipca 1994 r. – Prawo budowlane (tekst jednolity: Dz. U. z 2003 r. Nr 207, poz.2016 z późn. zm.); art. 11 i art. 24 ust. 1 pkt. 2 ustawy z dnia 15 grudnia 2000 r. o samorządach zawodowych architektów, inżynierów budownictwa oraz urbanistów (Dz. U. z 2001 r. Nr 5, poz. 42 z późn. zm.), art. 104 i art. 107 § 1 i 4 ustawy z dnia 14 czerwca 1960 r. – Kodeks postępowania administracyjnego (tekst jednolity Dz. U. z 2000 r. Nr 98, poz. 1071 z późn. zm.) oraz rozporządzenia Ministra Gospodarki Przestrzennej i Budownictwa z dnia 30 grudnia 1994 r. w sprawie samodzielnych funkcji technicznych w budownictwie (Dz. U. z 1995 r. Nr 8, poz. 38 z późn. zm.)

stwierdza się, że

Pan mgr inż. arch. IGOR BABELSKI ur. 27 listopada 1970 r. w Rzeszowie

posiada odpowiednie wykształcenie techniczne i praktykę zawodową, zdał egzamin w dniu 03 grudnia 2004 r. i otrzymuje uprawnienia budowlane w specjalności architektonicznej do projektowania bez ograniczeń

Decyzja niniejsza jako uwzględniająca w całości żądanie strony nie wymaga uzasadnienia.

Od decyzji niniejszej przysługuje Pani odwołanie do Krajowej Komisji Kwalifikacyjnej Izby Architektów za pośrednictwem okręgowej komisji kwalifikacyjnej, która wydała decyzję. Odwołanie wnosi się w terminie 14 dni od dnia doręczenia niniejszej decyzji.

1. Władysław Woźniak — Przewodniczący
2. Jan Bulsza — Sekretarz
3. Adam Kardyś — Członek
4. Ryszard Witek — Członek
5. Władysław Boczkaj — Członek
6. Grzegorz Kalita — Członek

URZĄD MIASTA RZESZOWA
WYDZIAŁ ARCHITEKTURY
35-002 RZESZÓW
ul. Kopernika 18, tel. 17-07-11-23

Otrzymują:
1. Pan Igor Babelski
35-111 Rzeszów ul. Sportowa 8/71
2. a/a

35-064 Rzeszów, ul. Rynek 8. Tel.: (0-17) 852 48 81. Tel/fax: (0-17) 853 93 51. E-mail: podkarpacka@izbaarchitektow.pl
NIP: 813-32-70-441 Regon: 017466395-00146 Konto: PKO BP I O/Rzeszów Nr 51 10204391 114972590

57

PODKARPACKA
OKRĘGOWA
I Z B A
INŻYNIERÓW
BUDOWNICTWA

Rzeszów, 2015-12-15
(miejscowość, data)

Zaświadczenie

Pan/Pani Kazimierz Skwarczowski

miejsce zamieszkania ul. Podwisłocze 8/172
35-310 Rzeszów

jest członkiem Podkarpackiej Okręgowej Izby Inżynierów Budownictwa o numerze ewidencyjnym PDK/IS/1139/01

i posiada wymagane ubezpieczenie od odpowiedzialności cywilnej.

Niniejsze zaświadczenie ważne jest
od dnia 2016-01-01 do dnia 2016-12-31

Przewodniczący Rady
PODKARPACKIEJ OKRĘGOWEJ
IZBY INŻYNIERÓW BUDOWNICTWA

mgr inż. Zbigniew Detyna

Podkarpacka Okręgowa Izba Inżynierów Budownictwa
35-060 Rzeszów, ul. Słowackiego 20; pok. 608, tel.: +48 17 850-77-05, +48 17 850-77-06, fax +48 17 850-77-07,
www.inzynier.rzeszow.pl, e-mail: sekretariat@inzynier.rzeszow.pl

URZĄD MIASTA RZESZÓW
WYDZIAŁ ARCHITEKTURY
35-002 RZESZÓW
ul. Kopernika 15, tel. 17 875 40 ...

PREZYDIUM
WOJEWÓDZKIEJ RADY NARODOWEJ
WYDZIAŁ
GOSPODARKI PRZESTRZENNEJ
I OCHRONY ŚRODOWISKA
W OPOLU

Opole, dnia 29 listopada 1973 r.

Nr ewid. uprawn. 128/73/Op

UPRAWNIENIA BUDOWLANE

Na podstawie art. 18, art. 19 ust. 1 pkt. 1 i art. 20 ust. 1 z ustawy z dnia 31 stycznia 1961 r. – prawo budowlane (Dz. U. nr 7, poz. 46) oraz § 29 i § 8 ust. 1 pkt 1 rozporządzenia Przewodniczącego Komitetu Budownictwa, Urbanistyki i Architektury z dnia 10 września 1962 r. w sprawie kwalifikacji fachowych osób wykonujących funkcje techniczne w budownictwie powszechnym (Dz. U. nr 53, poz. 266)

ob. KAZIMIERZ-FRANCISZEK SKWARCZOWSKI
magister inżynier urządzeń sanitarnych

urodzony dnia 11 maja 1943 r. w Rzeszowie

o t r z y m u j e

w specjalności instalacji i urządzeń sanitarnych

uprawnienia budowlane do sporządzania projektów instalacji i urządzeń sanitarnych oraz prostych projektów budowlano-konstrukcyjnych w zakresie, w jakim projekty te wchodzą jako elementy budowlane do projektów instalacji i urządzeń sanitarnych. - - -

58

POLSKA
IZBA
INŻYNIERÓW
BUDOWNICTWA

Zaświadczenie

o numerze weryfikacyjnym:

PDK-THD-4YG-8BC *

Pan Grzegorz Rechtoń o numerze ewidencyjnym PDK/IS/0251/06
adres zamieszkania ul. Bohaterów 34/7, 35-112 Rzeszów
jest członkiem Podkarpackiej Okręgowej Izby Inżynierów Budownictwa i posiada wymagane ubezpieczenie od odpowiedzialności cywilnej.
Niniejsze zaświadczenie jest ważne do dnia 2016-07-31.

Zaświadczenie zostało wygenerowane elektronicznie i opatrzone bezpiecznym podpisem elektronicznym weryfikowanym przy pomocy ważnego kwalifikowanego certyfikatu w dniu 2015-07-28 roku przez:

Zbigniew Detyna, Przewodniczący Rady Podkarpackiej Okręgowej Izby Inżynierów Budownictwa.

(Zgodnie art. 5 ust 2 ustawy z dnia 18 września 2001 r. o podpisie elektronicznym (Dz. U. 2001 Nr 130 poz. 1450) dane w postaci elektronicznej opatrzone bezpiecznym podpisem elektronicznym weryfikowanym przy pomocy ważnego kwalifikowanego certyfikatu są równoważne pod względem skutków prawnych dokumentom opatrzonym podpisami własnoręcznymi.)

URZĄD MIASTA RZESZOWA
WYDZIAŁ ARCHITEKTURY
35-002 RZESZÓW
ul. Kopernika 15, tel. 17 875 40 0

* Weryfikację poprawności danych w niniejszym zaświadczeniu można sprawdzić za pomocą numeru weryfikacyjnego zaświadczenia na stronie Polskiej Izby Inżynierów Budownictwa www.piib.org.pl lub kontaktując się z biurem właściwej Okręgowej Izby Inżynierów Budownictwa.

Podpis jest prawidłowy

2

Szczegółowy zakres uprawnień
do projektowania i kierowania robotami budowlanymi bez ograniczeń
w specjalności instalacyjnej w zakresie sieci, instalacji i urządzeń cieplnych, wentylacyjnych, gazowych, wodociągowych i kanalizacyjnych,

Pan Grzegorz Rechtoń

Na mocy art. 12 ust.1 pkt 1, 2 i art. 13 ust. 3 i 4 ustawy Prawo budowlane, w zakresie ętym wyżej wymienioną specjalnością, niniejsze uprawnienia stanowią podstawę do:

1. projektowania, sprawdzania projektów architektoniczno-budowlanych, w specjalności objętej niniejszymi uprawnieniami, i sprawowania nadzoru autorskiego,
2. kierowania budową lub innymi robotami budowlanymi,
3. kierowania wytwarzaniem konstrukcyjnych elementów budowlanych oraz nadzoru i kontroli technicznej wytwarzania tych elementów,
4. wykonywanie nadzoru inwestorskiego,
5. sprawowania kontroli technicznej utrzymania obiektów budowlanych z zastrzeżeniem art. 62 ust. 5 ustawy.

Na mocy § 3 ust. 1 i § 23 ust. 1 rozporządzenia Ministra Infrastruktury z dnia 18 maja 2005 r. sprawie samodzielnych funkcji technicznych w budownictwie (Dz.U. Nr 96 poz. 817), iejsze uprawniania uprawniają do:
porządzania projektów zagospodarowania działki lub terenu w zakresie tej specjalności,
rojektowania i kierowania robotami budowlanymi związanymi z obiektem budowlanym, kim jak: sieci, instalacje i urządzenia cieplne, wentylacyjne, gazowe, wodociągowe i analizacyjne

Przewodniczący Komisji Kwalifikacyjnej
PODKARPACKIEJ OKRĘGOWEJ
IZBY INŻYNIERÓW BUDOWNICTWA
dr inż. Zbigniew Plewako

PODKARPACKA OKRĘGOWA
IZBA INŻYNIERÓW BUDOWNICTWA
35-060 Rzeszów, ul. J. Słowackiego 20

Okręgowa Komisja Kwalifikacyjna
PDK OIIB/KK/0054/0020/06

Rzeszów, 2006-06-30

DECYZJA

Na podstawie art.24 ust.1 pkt 2 ustawy z dnia 15 grudnia 2000 r. o samorządach zawodowych architektów, inżynierów budownictwa oraz urbanistów *(Dz.U. z 2001 r. Nr 5 poz.42,z późn. zm.)* i art.13 ust.1 pkt 1 i 2, art.14 ust.1 pkt 4 ustawy z dnia 7 lipca 1994 r. Prawo budowlane *(tekst jednolity: Dz.U. z 2003 r, Nr 207 poz.2016 z późn. zm.)* zgodnie z art. 5 ustawy z dnia 28 lipca 2005 r. o zmianie ustawy – Prawo budowlane oraz o zmianie niektórych innych ustaw (Dz. U. z 2005 r. Nr 163 poz. 1364) oraz § 12 pkt 1 i § 3 ust. 1, § 23 ust. 1 rozporządzenia Ministra Infrastruktury z dnia 18 maja 2005 r. w sprawie samodzielnych funkcji technicznych w budownictwie (Dz.U. Nr 96 poz. 817) w związku z § 28 ust 1 rozporządzenia Ministra Transportu i Budownictwa z dnia 28 kwietnia 2006 r. w sprawie samodzielnych funkcji technicznych w budownictwie (Dz. U. z 2006 r. Nr 83 poz. 578)

stwierdzamy, że

Pan GRZEGORZ RECHTOŃ
magister inżynier
(kierunek studiów- inżynieria środowiska)
ur. 08 luty 1974 r., miejsce urodzenia - Jarosław
otrzymał

UPRAWNIENIA BUDOWLANE

numer ewidencyjny PDK/0071/PWOS/06

do projektowania i kierowania robotami budowlanymi bez ograniczeń w specjalności instalacyjnej w zakresie sieci, instalacji i urządzeń cieplnych, wentylacyjnych, gazowych, wodociągowych i kanalizacyjnych,

UZASADNIENIE

W związku z uwzględnieniem w całości żądania strony, na podstawie art. 107 § 4 Kodeksu postępowania administracyjnego (Dz.U. z 2000 r. Nr 98 poz. 1071 z późn. zm.) odstępuje się od uzasadnienia decyzji.

Zakres nadanych uprawnień budowlanych wskazano na odwrocie decyzji.

Pouczenie

1. Zgodnie z art. 12 ust. 7 w/w ustawy Prawo budowlane - podstawę do wykonywania samodzielnych funkcji technicznych w budownictwie stanowi wpis do centralnego rejestru Głównego Inspektora Nadzoru Budowlanego oraz wpis na listę członków właściwej izby samorządu zawodowego.
2. Od niniejszej decyzji służy odwołanie do Krajowej Komisji Kwalifikacyjnej Polskiej Izby Inżynierów Budownictwa w Warszawie, za pośrednictwem Podkarpackiej Okręgowej Izby Inżynierów Budownictwa w Rzeszowie w terminie 14 dni od daty jej doręczenia.

Skład Orzekający PDK OIIB
dr inż. Zbigniew Plewako .....
mgr inż. Andrzej Hliniak .....
inż. Mieczysław Sipowicz .....

Otrzymują:
1. Pan Grzegorz Rechtoń
ul. Bohaterów 34/7
35-112 Rzeszów
2. Główny Inspektor
Nadzoru Budowlanego

POLSKA
IZBA
INŻYNIERÓW
BUDOWNICTWA

Zaświadczenie

o numerze weryfikacyjnym:

PDK-UGR-Y8N-H5J *

Pan Robert Bęben o numerze ewidencyjnym PDK/IE/0057/06
adres zamieszkania ul. Wyspiańskiego 35/67, 35-111 Rzeszów
jest członkiem Podkarpackiej Okręgowej Izby Inżynierów Budownictwa i posiada wymagane ubezpieczenie od odpowiedzialności cywilnej.
Niniejsze zaświadczenie jest ważne do dnia 2017-02-28.

Zaświadczenie zostało wygenerowane elektronicznie i opatrzone bezpiecznym podpisem elektronicznym weryfikowanym przy pomocy ważnego kwalifikowanego certyfikatu w dniu 2016-01-20 roku przez:

Zbigniew Detyna, Przewodniczący Rady Podkarpackiej Okręgowej Izby Inżynierów Budownictwa.

(Zgodnie art. 5 ust 2 ustawy z dnia 18 września 2001 r. o podpisie elektronicznym (Dz. U. 2001 Nr 130 poz. 1450) dane w postaci elektronicznej opatrzone bezpiecznym podpisem elektronicznym weryfikowanym przy pomocy ważnego kwalifikowanego certyfikatu są równoważne pod względem skutków prawnych dokumentom opatrzonym podpisami własnoręcznymi.)

URZĄD MIASTA RZESZOWA
WYDZIAŁ ARCHITEKTURY
35-002 RZESZÓW
Kopernika 15 tel. 17 [illegible]

* Weryfikację poprawności danych w niniejszym zaświadczeniu można sprawdzić za pomocą numeru weryfikacyjnego zaświadczenia na stronie Polskiej Izby Inżynierów Budownictwa www.piib.org.pl lub kontaktując się z biurem właściwej Okręgowej Izby Inżynierów Budownictwa.

odpis jest prawidłowy

Szczegółowy zakres uprawnień
do projektowania bez ograniczeń:
w specjalności instalacyjnej w zakresie sieci , instalacji i urządzeń elektrycznych i elektroenergetycznych

Pan Robert Bęben

I. Na mocy art. 12 ust.1 pkt 1 i art. 13 ust 4 ustawy Prawo budowlane , w zakresie objętym wyżej wymienioną specjalnością, niniejsze uprawnienia stanowią podstawę do:

1. projektowania, sprawdzania projektów budowlanych w specjalności objętej niniejszymi uprawnieniami i sprawowania nadzoru autorskiego,
2. sprawowania kontroli technicznej utrzymania obiektów budowlanych z zastrzeżeniem art. 62 ust.5 ustawy

II. Na mocy § 15 i § 24 ust. 1 rozporządzenia Ministra Transportu i Budownictwa z dnia 28 kwietnia 2006 r. w sprawie samodzielnych funkcji technicznych w budownictwie (Dz. U. z 2006 r. Nr 83 poz. 578), niniejsze uprawnienia uprawniają do:
- sporządzania projektów zagospodarowania działki lub terenu w zakresie specjalności objętej niniejszymi uprawnieniami,
- projektowania obiektu budowlanego, takiego jak: sieci, instalacje i urządzenia elektryczne i elektroenergetyczne, w tym kolejowe, trolejbusowe i tramwajowe sieci trakcyjne wraz z urządzeniami do zasilania i sterowania.

Przewodniczący Komisji Kwalifikacyjnej
PODKARPACKIEJ OKRĘGOWEJ
IZBY INŻYNIERÓW BUDOWNICTWA
dr inż. Zbigniew Plewako

PRZYJĘTO
MIASTA RZESZOWA
WYDZIAŁ ARCHITEKTURY
35-002 RZESZÓW
Plac Ratuszowy 1, tel. 17-8-75-49-23

PODKARPACKA OKRĘGOWA
IZBA INŻYNIERÓW BUDOWNICTWA
35-060 Rzeszów, ul. J. Słowackiego 20

Okręgowa Komisja Kwalifikacyjna
PDK OIIB/KK/0054/0065/06

Rzeszów, 2006-12-29

DECYZJA

Na podstawie art. 24 ust.1 pkt 2 ustawy z dnia 15 grudnia 2000 r. o samorządach zawodowych architektów, inżynierów budownictwa oraz urbanistów *(Dz.U.z 2001 r. Nr 5 poz.42, z późn. zm.)* art. 12 ust. 1 pkt 1, art.13 ust.1 pkt 1, art.14 ust.1 pkt 5 ustawy z dnia 7 lipca 1994 r. Prawo budowlane *(tekst jednolity: Dz.U. z 2003 r. Nr 207 poz.2016 z późn. zm.)* oraz § 11ust. 1 pkt 1, § 15 i § 24 ust. 1 rozporządzenia Ministra Transportu i Budownictwa z dnia 28 kwietnia 2006 r. w sprawie samodzielnych funkcji technicznych w budownictwie (Dz. U. z 2006 r. Nr 83 poz. 578), w związku z art.104 §.1 Kodeksu postępowania administracyjnego (Dz.U. z 2000 r., Nr 98 poz.1071.z późn. zm)

stwierdzamy, że

Pan ROBERT BĘBEN
magister inżynier
/kierunek studiów- elektrotechnika /
ur. 9 kwietnia 1979 r., miejsce urodzenia - Rzeszów
otrzymał

UPRAWNIENIA BUDOWLANE

numer ewidencyjny PDK/0191/POOE/06

do projektowania bez ograniczeń

w specjalności instalacyjnej:
w zakresie sieci , instalacji i urządzeń elektrycznych i elektroenergetycznych

UZASADNIENIE

W związku z uwzględnieniem w całości żądania strony, na podstawie art. 107 § 4 Kodeksu postępowania administracyjnego (Dz.U. z 2000 r. Nr 98 poz. 1071 z późn. zm.) odstępuje się od uzasadnienia decyzji.

Zakres nadanych uprawnień budowlanych wskazano na odwrocie decyzji.

Pouczenie

1. Zgodnie z art. 12 ust. 7 w/w ustawy Prawo budowlane - podstawę do wykonywania samodzielnych funkcji technicznych w budownictwie stanowi wpis do centralnego rejestru Głównego Inspektora Nadzoru Budowlanego oraz wpis na listę członków właściwej izby samorządu zawodowego.
2. Od niniejszej decyzji służy odwołanie do Krajowej Komisji Kwalifikacyjnej Polskiej Izby Inżynierów Budownictwa w Warszawie, za pośrednictwem Podkarpackiej Okręgowej Izby Inżynierów Budownictwa w Rzeszowie w terminie 14 dni od daty jej doręczenia.

Otrzymują:
1) Pan Robert Bęben
ul. Wyspiańskiego 35/67
35-111 Rzeszów
2. Główny Inspektor
Nadzoru Budowlanego
3. a/a

Skład Orzekający PDK OIIB
dr inż. Zbigniew Plewako
mgr inż. Andrzej Hliniak
mgr inż. Lech Krupiński

60

POLSKA
IZBA
INŻYNIERÓW
BUDOWNICTWA

Zaświadczenie

o numerze weryfikacyjnym:

PDK-MVW-AZJ-PXN *

Pan Piotr Marcin Krupornicki o numerze ewidencyjnym PDK/IE/0120/10
adres zamieszkania ul. Szarych Szeregów 2/40, 35-114 Rzeszów
jest członkiem Podkarpackiej Okręgowej Izby Inżynierów Budownictwa i posiada wymagane ubezpieczenie od odpowiedzialności cywilnej.
Niniejsze zaświadczenie jest ważne do dnia 2016-04-30.

Zaświadczenie zostało wygenerowane elektronicznie i opatrzone bezpiecznym podpisem elektronicznym weryfikowanym przy pomocy ważnego kwalifikowanego certyfikatu w dniu 2015-04-16 roku przez:

Zbigniew Detyna, Przewodniczący Rady Podkarpackiej Okręgowej Izby Inżynierów Budownictwa.

(Zgodnie art. 5 ust 2 ustawy z dnia 18 września 2001 r. o podpisie elektronicznym (Dz. U. 2001 Nr 130 poz. 1450) dane w postaci elektronicznej opatrzone bezpiecznym podpisem elektronicznym weryfikowanym przy pomocy ważnego kwalifikowanego certyfikatu są równoważne pod względem skutków prawnych dokumentom opatrzonym podpisami własnoręcznymi.)

URZĄD MIASTA RZESZÓWA
WYDZIAŁ ARCHITEKTURY
35-002 RZESZÓW

* Weryfikację poprawności danych w niniejszym zaświadczeniu można sprawdzić za pomocą numeru weryfikacyjnego zaświadczenia na stronie Polskiej Izby Inżynierów Budownictwa www.piib.org.pl lub kontaktując się z biurem właściwej Okręgowej Izby Inżynierów Budownictwa.

odpis jest prawdziwy

Szczegółowy zakres uprawnień
do projektowania bez ograniczeń
w specjalności instalacyjnej w zakresie sieci, instalacji i urządzeń
elektrycznych i elektroenergetycznych

Pan Piotr Krupornicki

I. Na mocy art. 12 ust. 1 pkt 1 i pkt 5 oraz art. 13 ust. 4 ustawy Prawo budowlane, w zakresie objętym wyżej wymienioną specjalnością, niniejsze uprawnienia stanowią podstawę do:

1. **projektowania, sprawdzania projektów architektoniczno – budowlanych i sprawowania nadzoru autorskiego;**
2. **sprawowania kontroli technicznej utrzymania obiektów budowlanych.**

II. Na mocy § 10, § 14 ust. 5 rozporządzenia Ministra Infrastruktury i Rozwoju z dnia 11 września 2014 r. w sprawie samodzielnych funkcji technicznych w budownictwie (Dz.U. z 2014 r., poz. 1278) uprawnienia budowlane w specjalności instalacyjnej w zakresie sieci, instalacji i urządzeń elektrycznych i elektroenergetycznych bez ograniczeń uprawniają do projektowania obiektu budowlanego, takiego jak: sieci, instalacje i urządzenia elektryczne i elektroenergetyczne, w tym kolejowe, trolejbusowe i tramwajowe sieci trakcyjne, sieci trakcyjne metra, wraz z instalacjami i urządzeniami technicznymi zasilania, w tym kolejowej, trolejbusowej i tramwajowej sieci trakcyjnej, sieci trakcyjne metra oraz elektrycznego ogrzewania rozjazdów.

Uprawnienia budowlane do projektowania uprawniają również do sporządzania projektów zagospodarowania działki lub terenu w zakresie specjalności, objętej niniejszymi uprawnieniami.

OKRĘGOWA IZBA ARCHITEKTURY WYDZIAŁ RZESZÓW
35-002 RZESZÓW
ul. Kopernika 15 tel. 17 875 43 23

Skład Orzekający PDK OIIB

mgr inż. Andrzej Mamczur.....

inż. Stanisław Dołęgowski.....

inż. Andrzej Tarczyński.....

Otrzymują:
1. Pan Piotr Krupornicki
   ul. Szarych Szeregów 2/40
   35-114 Rzeszów
2. Główny Inspektor
   Nadzoru Budowlanego
3. aa

PODKARPACKA OKRĘGOWA
IZBA INŻYNIERÓW BUDOWNICTWA
35-060 Rzeszów, ul. J. Słowackiego 20

Okręgowa Komisja Kwalifikacyjna
PDK OIIB/0054/0032/15

Rzeszów, 2015-06-30

DECYZJA

Na podstawie art. 24 ust. 1 pkt 2 ustawy z dnia 15 grudnia 2000 r. o samorządach zawodowych architektów oraz inżynierów budownictwa (Dz. U. z 2014 r., poz. 1946) i art. 12 ust. 1 pkt 1 i pkt 5, art. 12 ust. 2 i ust. 3, art. 12 ust. 4c pkt 1, art. 13 ust. 1, ust. 2 i ust. 4, art. 14 ust. 1 pkt 4 lit. c ustawy z dnia 7 lipca 1994 r. Prawo budowlane (Dz.U. z 2013 r., poz. 1409 z późn. zm.) oraz § 10, § 14 ust. 5 rozporządzenia Ministra Infrastruktury i Rozwoju z dnia 11 września 2014 r. w sprawie samodzielnych funkcji technicznych w budownictwie (Dz.U. z 2014 r., poz. 1278), po ustaleniu, że zostały spełnione warunki w zakresie przygotowania zawodowego oraz po złożeniu egzaminu na uprawnienia budowlane z wynikiem pozytywnym, stwierdzamy, że:

Pan Piotr Krupornicki

magister inżynier
(kierunek studiów - elektrotechnika)
ur. dnia 11 listopada 1982 r. miejsce urodzenia – Łaszczów

otrzymuje

UPRAWNIENIA BUDOWLANE

numer ewidencyjny PDK/0003/POOE/15

do projektowania bez ograniczeń
w specjalności instalacyjnej w zakresie sieci, instalacji i urządzeń elektrycznych i elektroenergetycznych

UZASADNIENIE

W związku z uwzględnieniem w całości żądania strony, na podstawie art. 107 § 4 Kodeksu postępowania administracyjnego (Dz. U. z 2013 r., poz. 267) odstępuje się od uzasadnienia decyzji.

Zakres nadanych uprawnień budowlanych wskazano na odwrocie decyzji.

Pouczenie

1. Zgodnie z art. 12 ust. 7 ww. ustawy Prawo budowlane - podstawę do wykonywania samodzielnych funkcji technicznych w budownictwie stanowi wpis do centralnego rejestru Głównego Inspektora Nadzoru Budowlanego oraz wpis na listę członków właściwej izby samorządu zawodowego.

2. Od niniejszej decyzji służy odwołanie do Krajowej Komisji Kwalifikacyjnej Polskiej Izby Inżynierów Budownictwa w Warszawie, za pośrednictwem Podkarpackiej Okręgowej Izby Inżynierów Budownictwa w Rzeszowie w terminie 14 dni od daty jej doręczenia.

Skład Orzekający PDK OIIB

mgr inż. Andrzej Mamczur.....

inż. Stanisław Dołęgowski.....

inż. Andrzej Tarczyński.....